

coralclub

KATALOG PRODUKTŮ

Katalog produktů - Evropa



KATALOG PRODUKTŮ

Katalog produktů - Evropa



HYDRATE THE WORLD

Tento katalog je určen pouze pro konkrétní okruh osob (distributory)
a není určen pro reklamní účely.

Vydáno do tisku: Varšava, Listopad 2024

Abricotab C	8	O!Mega-3 TG	57
ActiVin	9	Oceanmin	58
AquaOx	10	Omega 3 Oranges	59
Assimilator	11	OpiStop	60
B-Luron	12	ParaFight	61
BP Phyto Control	13	Pau D'Arco Bark	62
Calci-Prime	14	Pau D'Arco with Mate	63
Cascara Sagrada	15	Pau D'Arco with Selenium	64
Chewable Papaya	16	Pentokan K*	65
Chlorella Tablets	17	PhytoMix for Women	66
CircuPhyt	18	Phytoviron	67
Coenzyme Q10	19	Premium Plankton Oil	68
Colostrum Plus	20	Premium Spirulina	69
Coral Alfalfa	21	Prenatal +	70
Coral Artichoke	22	Promarine Collagen Peptides	71
Coral Black Walnut	23	Promarine Collagen Tripeptides	72
Coral Boswellia	24	Protivity Ultra	73
Coral Burdock Root	25	Pure-C 500 mg	74
Coral Carnitine	26	Quattrobiotic Formula	75
Coral Cat's Claw	27	Safrino	76
Coral Kelp	28	Selenium	77
Coral Lékořice	29	Shark Liver Oil Plus	78
Coral Lecithin	30	Slim by Slim	79
Coral Magnesium	31	Super Bars	80-82
Coral-Mine	32	Super-Flora	83
Coral Taurine	33	Tasty B	84
D-Spray/D-Spray 2000	34	Ultimate Max	85
Daily Delicious Beauty Shake	35	Visi-Prime	86
Daily Delicious Hi-Fiber	36	Yummy Vits orange	87
DHA + D3 Smart Chews	37	Zaferan	88
Evening Formula	38	Zinc Methionine 15	89
FanDetox	39		
FlexiCor	40	Komplexní řešení	
Garlic Extract	41	Go pack	92
Ginerra	42	Hydramax	93
Gotu Kola Extract	43	Onestack HG: Zdravý střevní trakt	94
Griffonia	44	C-Pack	95
H-500	45	I-Pack	96
Iron	46	Colo-Vada Light	97
Lax-Max	47	Program 2 Colo-Vada Green	98
Libidextra Men	48	Program 2 Colo-Vada Plus	99
Libidextra Women	49	Coral Detox	100
Liposomální Curcumin	50	Coral Detox Plus	101
Lipostick Fit	51	Onestack: Mental Force	102
LymFlow	52	Nutripack	103
Memo-Prime	53	Parashield	104
Metastick	54	Parashield Plus	105
MindSet	55	Recover	106
MSM	56	Water Pack	107

KRÁSA

Privilege Čisticí mléko na obličej s extraktem a olejem kávy Kona	112	Privilege Omlazující Denní Krém na obličej a krk s extraktem a olejem kávy Kona	118
Privilege Scrub na obličej s extraktem a olejem kávy Kona	113	Privilege omlazující noční krém na obličej s výtažkem kávy Kona	119
Privilege Hydratační Tonikum na obličej s extraktem a olejem kávy Kona	114	Coralbrite — zubní pasta s Coral Apatite® . . .	121
Privilege Intenzivní Oční Sérum s extraktem kávy Kona	115	Olej Emu	122
Privilege Intenzivní Sérum na obličej a šiji s extraktem kávy Kona	116	Tělový balzám Olej emu s olejem čajovníku . .	123
Privilege Regenerační Oční Krém s extraktem a olejem kávy Kona	117	Tělový krém Cool Relief	124
		Silver gel	125
		Silver-Max Care	126
		Kosmetický olej čajovníku	127

coralclub

I-Pack

Complete solution

coralclub

Parashield Plus

Complete solution

coralclub

Coral Detox Plus

Complete solution

coralclub

Parashield
Complete solution

Nutripack
Complete solution

coral

W
A
R
N

ACTIVIN

Doplňěk stravy

kód: 91109

balení: 60 rostlinných kapslí



Popis

- obranyschopnost - odolnost
- cévní a žilní systém
- imunita – vitalita
- enegetický metabolismus
- snížení únavy a vyčerpání
- antioxidační kapacita
- zdravé srdce

složení:

Inulin (kořene čekanky) 200 mg, Activin (extrakt z hroznových semínek) 150 mg, Vitamin C (askorbát vápenatý) 60 mg, Moira Puama kořen (Liriosma ovata) 50 mg, Sibiřský ženšen kořen (Eleutherococcus senticosus) 25 mg, Zinek (mono-L-methionin sulfát zinečnatý) 15 mg, Coral powder (prášek z korálu) 15 mg, Dunaliella salina 15 mg, Vitamin E (DL-alfa-tokoferyl-acetát) 10 mg, Včelí mateří kašička (Royal Jelly) 10 mg, Stearát hořečnatý (látká protispěková), Extrakt z ostropestřce mariánského 80% (Silybum marianum) 5 mg, Extrakt 24% z listů Ginkgo biloba 5 mg, Extrakt 15% z listů zeleného čaje (Camelia sinensis) 15 mg, Mangan (aspartát manganatý) 0,25 mg, Chrom (pikolinát chromitý) 100 µg, Měď (citrát měďnatý) 0,04 mg, Selen (L-seleno-methionin) 35 µg, Molybden (molybdenan sodný) 25 µg, Kapsle (prášková celulóza, voda)
Není léčebným prostředkem.

Mezi obrovské množství chemických reakcí, které probíhají v našem organismu patří i vznik volných radikálů. Volné radikály urychlují procesy stárnutí a podílí se na vzniku různých onemocnění. Jejich vznik a působení urychlují nepříznivé faktory v našem okolí: znečištěné prostředí, cigaretový kouř, chemické sloučeniny dostávající se do organismu atd. Kromě toho s postupujícím věkem antioxidační systém ochrany člověka přestává zatížení odolávat a radikály stupňují svou ničivou činnost. V takových případech lze úroveň ochrany zvýšit pomocí doplňků biostravy obsahující antioxidanty.

Biologicky aktivní komplex "Aktivin" obsahuje různé přírodní antioxidanty, které aktivně vážou volné radikály zvyšují energii a odolnost organismu a stabilizují životně důležité systémy.

Působení aktivních složek:

Výtažek ze semen červených hroznů je šampionem v obsahu přírodních antioxidantů, které na sebe vážou volné radikály a potlačují oxidační reakce. Výtažek ze semen červených hroznů chrání srdce, posiluje stěny kapilár, zlepšuje mikrocirkulaci a zvyšuje celkovou obranyschopnost organismu.

Royal Jelly je vysoce výživný produkt, který je určen pro vyživování larev včelí královny. Ve středověku byl nazýván "královským žele", protože kvůli náročnosti při jeho získávání a uchovávání mohli tuto látku používat pouze velmi bohatí lidé.

Výtažky z listů zeleného čaje působí díky vysokému obsahu flavonoidů (přírodních antioxidantů) aktivně na cévy. Bioflavonoidy posilují stěny kapilár a aktivují ozdravné procesy v cévách a žilách.

Vitamin C pomáhá chránit buňky před oxidačním stresem. Dále podporuje tvorbu kolagenu, který je důležitý pro správnou funkci cév, kostí, chrupavek, pokožky, dásní a zubů. Vitamin C přispívá k normální činnosti nervové soustavy, psychické činnosti a obranyschopnosti organismu. Jeho nezastupitelná funkce je ve zvyšování absorpce železa a podpoře normálního energetického metabolismu v těle. Vitamin C pomáhá snižovat únavu a vyčerpání a podílí se na regeneraci redukované formy vitamínu E.

Vitamin E napomáhá k ochraně buněk před oxidačním stresem.

Selen se podílí na normální spermatogenezi, podporuje normální stav vlasů, nehtů a imunitního systému a činnost štítné žlázy. Přispívá k ochraně buněk před oxidačním stresem.

Chrom podporuje normální metabolismus makroživin a pomáhá udržovat správnou hladinu glukózy v krvi.

Molybden přispívá k normálnímu metabolismu sírných aminokyselin.

kód: 91829

balení: 60 rostlinných kapslí



Popis

- ochrana buněk a tkání před volnými radikály
- vitalita
- zdravé cévy a srdce
- správná hladina cholesterolu

složení:

extrakt 5:1 z granátového jablka (*Punica granatum*) 200 mg, extrakt 10:1 z plodů akai (*Euterpe oleracea*) 200 mg, mikrokrytalická celulóza (zahušťovadlo), extrakt 10:1 z plodů kaka (Theobroma cacao) 40 mg, extrakt 4:1 z listů (*Rosmarinus officinalis*) 20 mg, stearat hořečnatý (látko protispékavá), kapsle (hydroxypropylmethylcelulóza a guma gellan).

Není léčebným prostředkem.

Granátovník, marhaník neboli Punica Granatum je nazýván strom lásky v ráji. Granátovník není divoce rostoucím stromem, nýbrž starou rostlinnou kulturou, která byla známá již v předkřesťanském Egyptě a přední Asii před 5000 lety. Těšil se velké úctě a později byl zasvěcen bohyním Afrodité a Héře jako symbol plodnosti a lásky. Je to opadavý, hustě větvený a často trnitý keř nebo strom dorůstající výšky do 5 m s šedohnědou kůrou. Droga granátovníku obsahuje především třísloviny, alkaloidy pyridinového a piperidinového typu, manit, pektin a cukry.

Euterpe jsou vysoké, většinou silně odnožující palmy se štíhlými kmeny, domácí v Jižní Americe a na Antilách. Z dužniny plodů se připravují chutné nápoje, z vegetačních vrcholů tzv. palmové zelí. K nejznámějším a nejvyužívanějším patří Euterpe oleracea - palma Acai. Dorůstá až 25 m a plodí kolem 20 kg plodů, které se vzhledem podobají borůvkám. Mají temně modrou barvu, kterou získávají díky přírodní látce anthokyaninu, kakaovou vůni a chuť. Testováním antioxidační aktivity bylo zjištěno jedno z nejvyšších čísel ORAC (oxygen radical absorbance capacity), tedy schopnost pohlcení volných kyslíkových radikálů. **Acai** obsahuje řadu vitamínů, minerální látky, nenasycené mastné kyseliny, aminokyseliny, flavonoidy, bílkoviny a vlákninu. Acai je u původního obyvatelstva oblíbeným prostředkem ke zvýšení fyzické i psychické aktivity.

Rozmarýna lékařská je stále zelený bohatě rozvětvený hustý keř s vonavými listy poskytuje mimořádně aromatické a oblíbené středomořské koření. Rozmarýna se rozvětjuje a může dosáhnout výšky až 1 metr.

Stonky jsou husté, větvené, ve spodní části dřevnatější se šedavou kůrou. Roste ve Středomoří, zejména na suchých místech v blízkosti mořského pobřeží (ostatně její latinské rodové jméno je pravděpodobně odvozeno od slov ros = rosa a marinus = mořský, tedy "mořská rosa"). U nás je často pěstována, ale nezplaňuje, neboť středeoevropské tuhé a vlhké zimy jsou pro ni k nepřežití. Od jara do podzimu vytváří malé purpurově modré květy. U nás se pěstuje na zahrádkách. Listí i květy voní po balsámu a mají nahořklou chuť. Obsahuje 1 až 2% silice (verbenon, borneol, cineol, kafr, limonen aj.), flavonoidy (luteolin, apigenin, diosmetin aj.), diterpenové hořčiny (pikrosalvin, rosmanol, rosmadial aj.), kyselinu ursulovou, oleanovou, kávovou, chlorgenovou a rozmarýnovou, třísloviny (až 8%) a další látky. Nejvíce rozmarýny se spotřebuje k destilaci silice, užívané do šamponů, mýdel a kolínské vody. Jako koření se užívají listy jehličkovitého vzhledu, sušené i čerstvé, celé i drcené či jemně mleté. Používá se buď samotně, nebo jako součást provensálského koření. Dodává jídlům trpce kořeněnou chuť a podporuje jejich stravitelnost. Rozmarýna je nejen vynikající koření, ale má dlouhou tradici v lidovém léčitelství nejen ve Středomoří, ale znaly ji dobře i naše babičky, které ji pěstovaly na zahrádkách a za okny.

ASSIMILATOR

Doplňěk stravy

kód: 91118

balení: 90 rostlinných kapslí



Popis

- Zlepšuje trávení a vstřebávání potravy;
- Zmírňuje nadýmání a tíhu v žaludku;
- Zajišťuje buňkám živiny;
- Posiluje imunitní systém.

složení:

Směs enzymů (proteáza, amyláza, lipáza, maltáza, laktáza, bromelain z ananasu, papain z *Carica papaya*, celulóza) 360,5 mg, mikrokrystalická celulóza (zahušťovadlo), prášek z korálu 40 mg, steáráť hořečnatý (látká protispěková), vitamin A (retinyl-acetát) 300 µg tj. 37% DDD*, vitamin D (cholecalciferol) 5 µg tj. 100% DDD*, kapsle (prášková celulóza, voda).

DDD* = doporučená denní dávka
Není léčebným prostředkem.

V případě potřeby vstřebat více potravy než je obvyklé, je nutné posílit trávicí schopnost trávicího traktu zvýšením množství trávicích enzymů, které v trávicím traktu štěpí složité výživné látky na jednodušší, jež se pak vstřebávají přes sliznici tenkého střeva a dostávají se do krve. "**Assimilator**" obsahuje základní enzymy.

Účinek aktivních složek

Enzymy štěpící sacharidy

Amyláza je hlavní enzym ve slinách, který zahajuje proces trávení sacharidových potravin (pečivo, obiloviny, brambory) již v ústní dutině.

Celulóza je enzym, který není syntetizován v trávicím systému člověka, ale je nezbytný pro trávení rostlinných vláknin (celulózy). Aktivně rozkládá celulózu na glukózu, čímž zvyšuje nutriční hodnotu obilovin, ovoce a zeleniny.

Laktáza je enzym, který štěpí laktózu (mléčný cukr) na glukózu, čímž zlepšuje trávení mléčných výrobků.

Enzymy štěpící bílkoviny

Proteáza společně s dalšími enzymy – papainem a bromelainem – napomáhá štěpení bílkovin na jednoduché aminokyseliny, čímž zlepšuje jejich vstřebávání. Díky tomu se předchází usazování zbytků bílkovin na stěnách střeva a zlepšuje se metabolismus bílkovin. Proteáza také napomáhá ničení proteinových patogenních mikroorganismů, čímž posiluje imunitní systém těla.

Papain a bromelain jsou aktivní jak v kyselém, tak v zásaditém prostředí trávicího traktu a štěpí bílkoviny do formy, kterou tělo snadno vstřebává.

Enzymy štěpící tuky

Lipáza působí v tenkém střevě a rozkládá nasycené tuky živočišného původu (maso, mléčné výrobky a mořské plody) na snadno vstřebatelné mastné kyseliny. Pomáhá také při vstřebávání vitamínů rozpustných v tucích, jako jsou vitamíny A a D.

Vitamin A je antioxidant, který posiluje odolnost proti infekcím, hraje důležitou roli v buněčné imunitě, podílí se na metabolismu tuků a chrání sliznice trávicího traktu.

Vitamin D reguluje metabolismus fosforu a vápníku a zvyšuje propustnost stěn střev, což zlepšuje vstřebávání živin v trávicím traktu.

B-LURON

Doplňěk stravy

kód: 918140

balení: 2 láhve po 500 ml



Popis

- stimuluje tvorbu synoviální tekutiny v kloubě

složení:

chondroitin sulfát 300 mg, kyselina hyaluronová 150 mg, vitamín E 15 mg, pomocné složky

Není léčebným prostředkem.

"B-Luron" – biologicky aktivní potravinový doplněk s hyaluronovo-chondroitinovým komplexem, který je inovativním technologickým výsledkem vývoje a je určen pro aktivaci tvorby vlastní synoviální tekutiny, zajištění výživy a obnovu chrupavčité tkáně kloubů. "B-Luron" nezaostává co do účinnosti nitrokloubním injekcím kyseliny hyaluronové, a navíc působí na všechny klouby současně.

Účinky aktivních složek

Hyaluronovo-chondroitinový komplex představuje efektivní kombinaci hlavních stavebních materiálů chrupavky – chondroitinu a kyseliny hyaluronové. Právě jejich mnohaletými výzkumy prověřené, přesně složené synergické účinky mají vliv na aktivaci buněk poškozené chrupavčité tkáně. A díky aktivní tekuté formě tyto látky lehce pronikají do buněk kostrovo-svalového systému a poskytují ozdravné účinky.

Kyselina hyaluronová je součástí mnoha tkání lidského organismu: najdeme ji v chrupavkách, kostech, sklivci, srdečních chlopních, kůži, synoviální tekutině. Tvoří základ synoviální nebo kloubní tekutiny. Bez této tekutiny nemohou naše klouby pracovat. Zdravý mladý organismus produkuje kyselinu hyaluronovou v potřebném množství sám. S věkem nebo působením jiných příčin se její syntéza zpomaluje, a právě tehdy začínají problémy s klouby. Vždyť synoviální tekutina zajišťuje výživu kloubní chrupavky a je pro ni hlavním mazacím materiálem, zajišťuje tak pohyb a pohyblivost kloubů. A právě kyselina hyaluronová zajišťuje syntézu synoviální tekutiny a její uchování v potřebném množství: je to jedna z jejích základních biologických "povinností".

Chondroitin je jedním z komponentů kolagenu, ze kterých se skládá pojivová tkáň kloubů, a tím následně přispívá k jejich normálnímu fungování a zachování elastických vlastností. Kromě toho je obsažen ve struktuře kloubní chrupavky, zmenšuje bolesti v kloubech, předchází jejich poškození, potlačuje aktivitu enzymů, vyvolávající záněty ve chrupavčité tkáni, a zvětšuje produkci nitrokloubní tekutiny. Má prvořadou úlohu v syntéze samotné kyseliny hyaluronové, a také ovlivňuje fosforovou a vápníkovou výměnu v chrupavce.

CALCI-PRIME

Doplňěk stravy

kód: 2195

balení: 120 rostlinných kapslí



Popis

- posílit kosti a zuby;
- podpořit zdraví kloubů a funkce svalů;
- zachovat elasticitu cév.

složení:

Vápník (z Aquamin™ TG) 137,5 mg
Hořčík (z Aquamin™ TG a citrátu hořečnatého) 40 mg
Křemík (z extraktu z přesličky rolní) - 2 mg
Vitamin K2 MenaQ7® (menachinon-7) 18,8 mcg
Zinek (citrát) 1,34 mg
Mangan (glukonát) 0,25 mg
Bór (boritan sodný) 0,2 mg
Vitamin D3 (cholecalciferol) 1,25 mcg (50 IU)

Organismus dospělého člověka spotřebuje denně asi 1000 mg vápníku na metabolické procesy a podporu činnosti srdce, svalů a nervového systému. K tomu je třeba udržovat stabilní hladinu vápníku v krvi. Kostní tkáň je „úložištěm“ vápníku v lidském organismu. Právě v kostech a zubech je obsaženo 98–99% tohoto minerálu. Pokud organismu nedodáme dostatečné množství vápníku a dojde k následnému poklesu jeho hladiny v krvi, tělo si začne brát vápník z tohoto úložiště. V důsledku toho dochází k poklesu minerální hustoty kostí a zubů a zvyšuje se riziko jejich poškození. Zásoby vápníku je proto nutné neustále doplňovat.

"Calci-Prime" je zdroj přírodního vápníku a synergických vitamínů a minerálů, které zlepšují jeho vstřebávání v gastrointestinálním traktu a jeho následné zabudování do kostní tkáně. Obsahuje nejmodernější a důkladně ověřené formy minerálů a vitamínů.

Zdrojem vápníku a hořčíku je **Aquamin™** - prášek z mořské korálové řasy – lithotamnium, která je schopna absorbovat minerály z mořské vody a zabudovat je do buněk svých stélek, které postupně získávají sílu kamene.

Účinnost aktivních látek:

Vápník je hlavní stavební složkou kostí a zubů, která určuje jejich pevnost a tvrdost. Vápník, který je v organismu transportován krví, je nezbytný pro normální kontrakce srdce a kosterních svalů, zajišťuje srážení krve a tvorbu mnoha enzymů.

Hořčík se aktivně podílí na procesech růstu a mineralizace kostní tkáně a je nezbytnou složkou pro normální vstřebávání vápníku. Spolu s vápníkem je hořčík nezbytný také pro nervy a svaly: vápník řídí jejich stahy a hořčík je naopak uvolňuje. Hořčík je v produktu přítomen ve dvou formách: organické - citrát hořečnatý, a anorganické - z minerálního složení Aquamin™.

Zinek je důležitý pro syntézu kolagenu, na kterém závisí pružnost kostí. Kolagen tvoří až 95% organické části kostí.

Mangan se stejně jako zinek podílí na syntéze kolagenu. Nedostatek manganu vede ke snížení obsahu vápníku v kostní tkáni.

Křemík a **bór** zlepšují vstřebávání vápníku a hořčíku. Kromě toho se křemík podílí na syntéze kolagenu a je důležitý pro elasticitu chrupavek a cévních stěn a také pro pružnost kostí.

Vitamíny D3 a K2 zlepšují vstřebávání a zabudování vápníku v raných fázích tvorby kostní tkáně, zajišťují vzájemné působení vápníku a hořčíku. Vitamin K2 je zastoupen patentovanou sloučeninou **MenaQ7**.

CASCARA SAGRADA

Doplňěk stravy

Tento produkt není v prodeji v ČR

kód: 1405

balení: 100 tablet



Popis

- pravidelná stolice
- normalizace funkce střevního systému

složení:

kůra řešetláku amerického a pomocné složky 487,5 mg

Není léčebným prostředkem.

Krušina americká, řešetlák Purshův, známá také jako Cascara sagrada – je malý až středně velký strom, který roste volně na severozápadě Spojených států amerických.

K medicínálním účelům je využitelná pouze kůra. V dřívějších dobách mezi evropskými dobyteli byla známá jako „posvátná kůra“. Indiánští šamani ji nazývali „svaté dřevo“. Původní obyvatelé přisuzovali řešetláku schopnost dávat sílu a také ho používali jako účinný prostředek na zácpu, k pravidelnému vyprazdňování a i jiným léčebným účelům.

Základní výzkum řešetláku – *Rhamnus purshiana* – v Evropě potvrdil, že jeho aktivní složky se neuvolňují do žaludku, nýbrž do tenkého střeva. Odtud je hlavním cílem jejich aktivity tlusté střevo a v menší míře také konečník.

Hlavní složkou řešetláku jsou třísloviny a éterické oleje s obsahem polyfenolů. Dále jsou přítomny minerální látky, vitaminy, kyseliny a pryskyřice. Typickým metabolitem řešetlakovitých jsou anthranoidy (glykosidy derivátů anthrachinonu) s projímavým účinkem.

"**Cascara Sagrada**" je přírodní produkt, jehož základem je řešetlák – *Rhamnus purshiana*, který má projímavý účinek a reguluje svalový tonus střevního traktu, převážně tlustého střeva, a stimuluje sekreci celého střevního systému a střevní peristaltiky.

Řešetlák jemně čistí střevní trakt při silných a chronických, atonických a spastických zácpách. Projímavý účinek řešetláku nastává za 8 až 10 hodin po jeho užití, proto se doporučuje ho užívat na noc. Dlouhá latentní doba je podmíněna tím, že antraglykosidy nejsou bezprostředně po užití aktivní a až v tlustém střevě se rozpadají na emodin a kyselinu chrizofanovou, které zvyšují tonus a peristaltiku tlustého střeva a napomáhají rychlému pohybu ve střevech. Jejich vlivem se zpomaluje i vstřebávání tekutin v tlustém střevě, což v důsledku znamená, že objem stolice se zvětšuje a ředí se, což slouží jako doplňující projímavý faktor.

CHEWABLE PAPAYA

Doplňěk stravy

kód: 2196

balení: 90 žvýkacích tablet



Popis

- zlepšuje trávení a vstřebávání bílkovinných potravin, čímž snižuje zátěž trávicího systému;
- snižuje nepříjemné pocity po jídle;
- podporuje zdravý trávicí systém;
- posiluje imunitní systém.

složení:

extrakt z plodů papáji (*Carica papaya*) 75 mg, bromelain 20 mg, výtažek z kořene (*Curcuma longa*) 3,3 mg, vitamin B2 (riboflavin) 0,15 mg, pomocné složky.

Bílkoviny jsou hlavním stavebním materiálem pro orgány a tkáně. Tělo nedokáže vstřebat velkou molekulu bílkovin vcelku, ale musí ji rozložit na menší fragmenty, tzv. aminokyseliny. Bílkoviny jsou štěpeny proteolytickými enzymy (z řeckého proteios, což znamená "bílkovina", a lytikos, což znamená "štěpení"), které jsou produkovány žaludkem, střevy, slinivkou břišní a játry. Zdraví těchto orgánů a jejich bezproblémové fungování určuje kvalitu trávení bílkovin. Asimilaci bílkovin dále ovlivňuje tepelná úprava (smažené potraviny jsou hůře stravitelné než vařené), zdroj bílkovin (tučné maso je hůře stravitelné než ryby) a množství sněžených bílkovinných potravin. Doplňování enzymových přípravků může snížit zátěž trávicího systému při nadbytku bílkovin ve stravě nebo při nedostatečné produkci vlastních enzymů.

"Chewable Papaya" — produkt na bázi rostlinných enzymů a výtažků z tropických rostlin pro kvalitní trávení a vstřebávání bílkovinných potravin.

Působení účinných látek

Bromelain je rostlinný proteolytický enzym. Získává se z jadra a stonků ananasu. Bromelain působí podobně jako pepsin, hlavní enzym žaludeční šťávy: štěpí bílkoviny na menší fragmenty - peptidy – a poté na aminokyseliny, čímž usnadňuje jejich vstřebávání. Bromelain napomáhá trávení a je méně závislý na pH a aktivní v kyselém, neutrálním i mírně zásaditém prostředí, což napomáhá účinnějšímu trávení bílkovin. Kvalitně vstřebažené bílkoviny jsou stavebním materiálem pro všechny nové buňky, včetně hojení žaludeční a střevní sliznice.

Extrakt z plodů papáji. Šťavnatá dužina papáji je bohatá na vitaminy, minerály a rostlinné enzymy, z nichž nejcennější je papain. Stejně jako bromelain je i papain proteolytický enzym a má podobný účinek a aktivitu v širokém rozsahu pH.

Vitamin B2 (riboflavin) podporuje regeneraci a hojení tkání a pomáhá udržovat zdravý sliznic zažívacího traktu.

Extrakt z kurkumy stimuluje tvorbu žluči v játrech, čímž podporuje lepší trávení a vstřebávání potravy, zejména tuků.

CIRCUPHYT

Doplňěk stravy

kód: 91823

balení: 60 kapslí



Popis

- křečové žíly
- zlepšení mikrocirkulace krve
- zmírnění zánětlivých procesů v cévách

složení:

diosmin (hesperidin z citrusového extraktu) 250 mg, gotu kola (40% extrakt z natě *Centella asiatica*) 100 mg, jírovec (20% extrakt ze semen *Aesculus hippocastanum*) 100 mg, borůvka kanadská, (25% extrakt z plodu *Vaccinium corymbosum*) 100 mg, hloh (9% extrakt z plodu *Crataegus pinnatifida*) 60 mg, jinan (extrakt 50:1 z listů *Ginkgo biloba*) 40 mg, stearan hořečnatý (látka protispěková), želatinová kapsle.

Není léčebným prostředkem.

"CircuPhyt" – komplex vysoce efektivních přírodních cévních tonizátorů podporující zdravé krevní řečiště.

Působení účinných látek

Diosmin – velmi užitečný flavonoid, který se získává z citrusových rostlin. Tato látka má prvořadou úlohu ve zvyšování tonusu cév, normalizuje mikrocirkulaci, předchází vzniku křečových žil a cévní nedostatečnosti. Diosmin zvyšuje pružnost stěn kapilár, zlepšuje cévní propustnost, chrání cévní stěny a kapiláry před zánětlivými procesy.

Gotu kola (pupečník asijský) přispívá k omezení rozvoje křečových žil. Bylina obsahuje kyseliny triterpenoidy (kyseliny asiaticovou a madecassikovou, steroly (stigmasterol, b-sitosterol), taniny, oligosacharid centelózu, flavonoidy kvarcerin a kemferol, aminokyseliny), které zlepšují prokrvení mozku a periferní oběh krve. Gotu kola napomáhá zvýšení elasticity cévních stěn díky stimulaci výroby kolagenu, a zároveň zrychluje hojení poškozených cév.

Semena jírovce (kaštanu) obsahují až 60% škrobu, glykosid escin, protein, mastné oleje, katechiny, hořké, polyfenolové (8-13%) a bílkovinné (8%) látky, arginin.

Jírovec je známé cévní tonikum a protizánětlivý prostředek. Komplex jeho aktivních látek zlepšuje mikrocirkulaci, snižuje propustnost kapilár, snižuje zánětlivé procesy ve velkých i malých cévách, zabraňuje hromadění krve.

Hloh peřenoklaný ve svých plodech obsahuje organické, fenolkarbonové a triterpenové kyseliny, flavonoidy, proantocyanidy, vitamín C. Díky tomuto složení hloh brání vzniku angiotensinu II, jedné z nejvíce cévy stahujících látek, a zabraňuje tak tvorbě trombů a zlepšuje průtok krve.

Jinan dvoualočný (ginkgo biloba) je bohatý na ginkgolidy, bilobalidy a flavonoidy, které zvyšují elasticitu a pružnost stěn krevního řečiště včetně cév mozku a srdce. Předchází slepování erytrocytů a trombocytů, čímž zabraňuje vzniku trombózy. Jinan rozšiřuje cévy, reguluje naplněnost cév krví, zlepšuje kapilární krevní oběh, snižuje otoky horních i dolních končetin.

Plody vlohyně bahenní mají neobyčejně různorodý komplex užitečných látek, mezi kterými jsou nejcennější antioxidanty proantocyanidy, zabezpečující elasticitu a celistvost kapilár i velkých cév.

COLOSTRUM PLUS

Doplňěk stravy

kód: 2171

balení: 120 rostlinných kapslí



Popis

- posílení imunity
- zvýšení odolnosti organismu vůči nejrůznějším patogenům
- urychlení regeneračních procesů
- ochrana a obnovení sliznici trávicího traktu

složení:

kravské mlezivo 250 mg, beta-glukany (beta-1,3/1,6-glukany) 50 mg, pomocné složky.

Není léčebným prostředkem.

Produkt na posílení imunity spojuje pozitivní vlastnosti kravského mleziva a beta-glukanů. **Mlezivo** – to je první jídlo savců, včetně člověka. Tento výživný produkt zajišťuje ochranu novorozence ihned po narození a je nenahraditelný při formování vlastního imunitního systému. Kravské mlezivo je užitečné i pro dospělé lidský organismus, neboť v jeho obsahu převládají imunoglobuliny G (IgG), které zabezpečují systémovou imunitu. Mlezivo, které se sbírá v prvních hodinách po porodu, je zdroj cenných biologicky aktivních látek – imunoglobulinů, lymfocytů, laktoferinu, interleukinů, růstových faktorů. Je bohaté na minerální látky, vitamíny, enzymy, obsahuje peptidy obohacené o prolin (Proline Rich Polypeptides), kterým se říká transfer-faktory. Unikátní složení zajišťuje regulační a funkcionální vlastnosti mleziva.

Účinky aktivních složek

Imunoglobuliny, laktoferin, lyzocin chrání organismus před bakteriemi, viry, plísněmi a produkty jejich životních činností. Kraví mlezivo obsahuje 3 hlavní třídy bílkovin imunitního systému – imunoglobuliny IgG, IgM, IgA. Při tom je imunoglobulinů IgG v mlezivu 70-80 x více (!), než v obyčejném kravském mléce.

Za nesmírně důležitou regulační funkci mleziva zodpovídají **transfer-faktory** neboli polypeptidy obohacené o prolin. Obsahují tři frakce, které mohou jak stimulovat imunitu, tak i potlačovat hyperaktivní imunitní reakci organismu, a tím zabraňovat autoimunním reakcím. Třetí frakce – antigeny-rozpoznává viry a mikroby, pamatuje si je a předává imunitní informaci těm buňkám organismu, které utvářejí imunitní paměť, která v budoucnu pomůže rychlejšímu potlačení patogenů.

Funkcionální vlastnosti mleziva zajišťují různé růstové faktory, které jsou odpovědné mimo jiné za fyzické a intelektuální stárnutí, napomáhají hojení ran, regeneraci tkání, kontrolují obsah sacharidů v krvi, metabolismus tuků.

Beta-glukany – polysacharidy přírodního původu, které spouštějí proces aktivace buněk imunitního systému (makrofágů, T-lymfocytů, NK-buněk neboli buněk-zabijáků), pomáhají rychle rozpoznat a zničit patogenní mikroorganismy. Zvyšují odolnost organismu vůči nejrůznějším infekcím a onemocněním.

CORAL BURDOCK ROOT

Doplněk stravy

kód: 91860

balení: 90 kapslí



Popis

- *napomáhá snížení hladiny cholesterolu*
- *zmenšuje zánětlivé a bakteriální jevy v trávicím traktu*
- *optimalizuje trávení a činnost jater*

složení:

prášek z kořene lopuchu (Arctium lappa) 500 mg, extrakt 25:1 (20%) z kořene lopuchu (Arctium lappa) 25 mg, extrakt 10:1 z kořene lopuchu (Arctium lappa) 75 mg, mikrokrytalická celulóza (zahušťovadlo), stearát hořečnatý (látko prostispěkovává), želatinová kapsle.

Není léčebným prostředkem.

"Coral Burdock Root" – ozdravující prostředek z výtažku kořene lopuchu většího, Arctium lappa. Optimalizuje látkovou výměnu, zesiluje vylučování žluči, zmenšuje záněty v trávicím traktu, má antibakteriální vlastnosti.

Účinky aktivních složek

Kořen lopuchu se vyznačuje vysokým obsahem bioaktivních látek, které mají velmi široký vliv na organismus. Obsahuje polysacharid inulin (více než 35%), přírodní steriny, mastné kyseliny karboxylové (palmitová a stearová) a od kyseliny skořicové oxidací odvozené kyseliny, stahující látky, hořčiny, bílkoviny, aromatické oleje. Kořen lopuchu obsahuje velké množství inulinu, který dodává rostlině nasládlou chuť.

Tím, že se v žaludečním traktu štěpí na fruktózu, zvětšuje inulin ukládání glykogenu v játrech a normalizuje inzulinotvornou funkci slinivky břišní. Z tohoto důvodu je velmi prospěšný všem diabetikům. Inulin má navíc prebiotické vlastnosti, to znamená, že pozitivně působí na mikroflóru, neboť podporuje růst užitečných bakterií.

Kyseliny, odvozené oxidací od kyseliny skořicové, čistí krev, mají detoxikační a močopudné vlastnosti.

Napomáhají intenzivnějšímu odvádění kyseliny močové, močoviny, amoniaku, toxinů z krve, zlepšují činnost ledvin a zesilují diurézu. Dále normalizují výměnný proces vody a soli, chrání játra před infekčním onemocněním.

Aktivní látky lopuchu zmenšují zánětlivé procesy v žaludečním traktu, chrání sliznici žaludku a tlustého střeva před podrážděním a zlepšují sekreci žaludečních šťáv, podporují hojení vředových trhlin, zmenšují spastické bolesti a pomáhají při uvolňování střev. Hořčiny, obsažené v lopuchu, zesilují vylučování žluči, zvyšují sekreci fermentů slinivky břišní. Kořen lopuchu můžeme užívat při různých trávicích potížích, poruchách funkce jater a žlučníku. Lopuch větší je charakteristický tím, že v jeho složení najdeme vysoce ceněné rostlinné steriny sitosterin a stigmasterin, protivníků cholesterolu.

Tyto látky upravují metabolismus lipoproteinů v játrech a tenkém střevě, snižují vstřebávání cholesterolu ve střevech, čímž snižují jeho hladinu v krvi. Tím, že jsou přírodními látkami, které se podobají hormonům, zároveň předcházejí hormonálním poruchám nebo je upravují. V kořenu lopuchu je poměrně hodně éterických olejů a karboxylových kyselin, známých antiseptik, které v trávicím traktu ničí patogenní bakterie, vyvolávající dyspepsii, alergii, nadýmání.

CORAL CARNITINE

Doplňěk stravy

kód: 91890

balení: 180 kapslí



Popis

- Udržení hmotnosti v normě
- Zlepšení vytrvalosti a praceschopnosti
- Obnovu energetického potenciálu organismu
- Zdravý kardiovaskulární systém

složení:

acetyl-L-karnitin HCL 400 mg, mikrokrytalická celulosa (zahušřovadlo), oxid křemičitý a stearan, hořečnatý (látky protispěkové), želatinová kapsle.

Není léčebným prostředkem.

"Coral Carnitine" – účinný energetický biostimulátor, zvyšující rychlost štěpení tukových usazenin. Užívání carnitinu zároveň zabráňuje nervovému vyčerpání, problémům s myokardem, zlepšuje fyzickou vytrvalost a duševní aktivitu.

Účinky aktivních složek

Název **karnitin** dostala tato látka pravděpodobně proto, že ji už na začátku minulého století izolovali z masa domácích zvířat – latinské slovo "carnis" v překladu znamená "maso". Dalšími výzkumy se zjistilo, že karnitin je svou strukturou velmi podobný vitamínům skupiny B, ale vitamínem není. Může se syntetizovat v játrech a ledvinách, ukládá se především ve svalech a játrech.

Účinky karnitinu jsou založeny na tom, že zesiluje rozpad tuků tím, že je odesílá do "energetických stanic" našich buněk – mitochondrií. A právě v nich probíhá oxidace tuků a uvolnění energie. Čím více mastných kyselin dopraví karnitin k mitochondriím k výrobě energie, tím méně zůstane tuku, který se může uložit.

Je to rovněž vynikající prostředek prevence vzniku tukových (arteriosklerotických) usazenin v krevním řečišti. Díky karnitinu je tak srdeční sval nejen osvobozen od nadbytečných tukových zásob, ale získává dvakrát více energie.

Karnitin má ještě jeden důležitý účinek – je schopen omezovat v organismu vznik volných radikálů, hlavních viníků stárnutí buněk. Kromě toho aktivuje antioxidantní obranu organismu.

Karnitin rovněž urychluje proces štěpení sacharidů až na kyselinu mléčnou, napomáhá jejímu rychlému odstranění ze svalové tkáně. Zajišťuje svalům energii při hypoxii, zvyšuje odolnost tkání vůči působení toxických látek vzniklých štěpením. Díky tomuto efektu se rychle obnovuje praceschopnost po dlouhotrvající fyzické zátěži.

Díky svým víceúčelovým účinkům na zdraví je daná látka užitečná všem bez výjimky. Potravinové zdroje karnitinu jsou maso, mléko, ryba. Máme-li toto na paměti, pak můžeme říci, že je více potřebný milovníkům rostlinné potravy. Při tepelném zpracování se velká část karnitinu ztratí, proto je nezbytný dodatečný příjem doplňků s touto látkou. Platí to pro všechny, i když mají různou formu stravování (živočišná, rostlinná).

CORAL LICORICE ROOT

Doplněk stravy

kód: 91641

balení: 100 kapslí



Popis

- při nachlazení
- dýchací systém
- genitourinární systém
- zachování imunity a vitality

složení:

deglycyrrhizovaný extrakt kořene lékořice (*Glycyrrhizaglabra*) s obsahem nejvíce 3% glycyrrhizinu 300 mg, extrakt kořene lékořice (*Glycyrrhizaglabra*) s obsahem 26% kyseliny glycyrrhizové 80 mg, extrakt zázvoru (*Zingiberofficinale*) s obsahem 5% gingerolů 20 mg, prášek z korálu 10 mg, stearát hořečnatý (látko prostispěková), želatinová kapsle.

Není léčebným prostředkem.

O popularitě **lékořice** se zmiňuje již starověký sborník čínské medicíny "Kniha o bylinách". V průběhu tisíciletí čínští lékaři považovali kořen lékořice za prvotřídní lék a snažili se ho přidávat do Složení všech rostlinných směsí, pro zvýšení účinnosti ostatních léků.

Lékořice lysá (*Glycyrrhiza glabra*), další názvy jsou likořice, sladké dřevo nebo sladký kořen, je léčivá rostlina z čeledi bobovitých (*Fabaceae*). Rostlina má kulovitý kořen, vytváří výběžky a má tuhou a vzpřímenou lodyhu. Je to trvalka, rostoucí do výšky 1,5 m. Květy jsou velké 0,8–1,2 cm, světle fialové ve tvaru hroznů. Plod je lysý lusk 2–3 cm dlouhý a obsahuje vždy několik semen. *Liquiritia* je latinská forma starořeckého označení rostliny. Druhovějmeno *glabra* (lepkavý) se vztahuje na žlázy lepkavých listů; běžněji se uvádí výklad lysý, holý (s ohledem na plody). Typická příchut' lékořice pochází z aromatické látky zvané anetol (trans- 1-methoxy-4-(prop-1-enyl) benzen) a nachází se také v anýzu, badyánu, fenyklu a dalších bylinách. Pro její sladce zatuchlou chuť se běžně kombinuje s jinými léčivkami, aby se zakryla jejich hořkost. Velká sladkost je způsobena kyselinou glycyrrhizovou, která je až 50 krát sladší než sacharóza.

Lékořice je také součástí cukrovinky zvané "pendrek" a lékořicových bonbonů.

Lékořice je rozšířená v jižní Evropě a části Asie, méně na americkém kontinentě a v Austrálii. V těchto oblastech patří kořeny několika druhů lékořice k důležitým rostlinným drogám a jsou ceněny v lidovém léčitelství i oficiální medicíně. V českých zemích se začala pěstovat až v 16. století. Zplaněla na jižní Moravě v okolí Mikulova, kde ji dnes můžeme nalézt na jižních a jihovýchodních stepních svazích.

Kořen Lékořice, obsahuje glykosid glycyrrhizin (23%), triterpenový saponin, sacharózu, flavonoidy, éterický olej, vitamin C, žlutý pigment, minerální soli, slizy, pektinové prvky a jiné biologicky aktivní látky.

Hlavní využití kořene lékořice je při nachlazení, kašli a chrapotu, kdy pomáhá uklidňovat horní cesty dýchací a udržovat je čisté.

Lékořice přispívá k duševní pohodě a udržení silného nervového systému. Podporuje mentální funkce.

Blahodárně působí na rovnováhu a pohodu v žaludku a ve střevech, zvláště u osob s citlivým zažíváním. Příznivě ovlivňuje genitourinární systém, zdraví močových cest a prostaty a podporuje funkci celého reprodukčního aparátu. Je důležitá i pro činnost kostí a kloubů.

Lékořice má významné antioxidační vlastnosti, působí proti činnosti volných radikálů, tím ochraňuje buňky a tkáně před poškozením a podporuje obranyschopnost organismu. Příznivě ovlivňuje fyzickou kondici, přináší a udržuje potřebnou energii.

CORAL LECITHIN

Doplňěk stravy

kód: 91650

balení: 120 kapslí



Popis

- zdravé cévy
- duševní zdraví
- srdce
- cholesterol
- snížení ukládání tuků
- látková výměna

složení:

Sójový lecitin 1200 mg, želatinová kapsle (želatina, glycerin - látka zvlhčující, voda).

Není léčebným prostředkem.

"Coral Lecithin" je jeden z univerzálních doplňků stravy nezbytných pro podporu zdraví.

Účinky aktivních složek

Roku 1811 referoval francouzský lékárník poprvé o tučných preparátech z mozkové hmoty, obsahujících organický vázaný fosfor. Nicolas-Theodor Goblet na přelomu 19. století preparoval ze žloutku lepkavou, oranžovou substanci, v které byla obsažena olejová, maragrínová a glycerinfosforová kyselina stejně jako dusíkaté organické zásady. Srovnatelné látky nalézal i v mozkové hmotě, kapřích jikrách, krvi, žluči a jiných orgánech. Roku 1850 dal svému objevu název **lecitin** po řeckém slovu lekithos (žloutek).

Lecitin je látka tukové povahy. Chemicky se jedná o fosfatidy obsahující kyselinu glycerinofosforečnou, mastné kyseliny a cholin. Lecitin je stavebním prvkem buněčných stěn a membrán všech buněk v lidském těle. Jeho dostatek podporuje základní funkce buněk.

Nejdůležitější je pro tkáň s intenzivní látkovou výměnou, jako je mozek a srdce. Lecitin také bývá nazýván "potravou pro mozek". Chrání a vyživuje mozkové buňky.

Jeho další významná role je v procesu metabolismu tukových látek, protože zajišťuje jejich "rozpuštění" ve vodě. Tím je zajištěna nejen resorpce ve střevě, ale také jejich zvýšené vylučování působením cholesterolu.

Přispívá tak k udržení normální hladiny cholesterolu a triglyceridů v krvi. Lecitin podporuje činnost srdce a cév a celkovou obranyschopnost organismu. Lecitin by měl být součástí stravování všech osob, zejména však starších lidí.

CORAL MAGNESIUM

Doplňěk stravy

kód: 91881

balení: 90 kapslí



Popis

- elektrolytická rovnováha
- energetický metabolismus
- činnost nervové soustavy
- činnost svalů
- kostí a zubů
- psychická činnost
- snížení únavy a vyčerpání

složení:

hořčík (taurát hořečnatý, bisglycinát hořečnatý) 150 mg tj. 40% doporučené denní dávky (DDD), stearát hořečnatý (látko protispékavá), želatinová kapsle.

Není léčebným prostředkem.

Hořčík (latinsky Magnesium) je díky své nepostradatelnosti pro život většiny tvorů na zemi přezdíván prvkem života. Hořčík se podílí na více než 300 enzymatických reakcích v lidském metabolismu.

Bez něj by nevznikala energie, nebyl by tedy ani pohyb a život.

Hořčík (chemická zkratka Mg) se nachází mezi prvními 10 prvky nejvíce zastoupenými v zemské kůře. Hojně se vyskytuje v horninách a mořské vodě.

Hořčík je také velmi významným biogenním prvkem, najdeme jej ve všech zelených rostlinách, kde je součástí barviva chlorofylu, které se podílí na konverzi sluneční energie do cukru z oxidu uhličitého a vody. Rostliny se tak stávají součástí nejenom potravinového řetězce pro vyšší živočichy, ale současně i zdrojem hořčíku.

Hořčík objevil v roce 1808 vědec H. Davy. Trvalo ale dalších téměř 150 let než byl popsán nedostatek hořčíku u člověka (Flink, 1956).

Latinský název magnesium je odvozen od řecké oblasti Magnesia v Thesally, kde se hořčík k léčbě v podobě magnesia alba využíval již ve starém Řecku.

Hořčík se podílí na snížení míry únavy a vyčerpání. Podporuje elektrolytickou rovnováhu a normální energetický metabolismus, činnost nervové soustavy, činnost svalů, syntézu bílkovin, psychickou činnost, normální stav kostí a zubů. Přispívá k procesu dělení buněk.

CORAL-MINE

Doplňěk stravy

kód: 2221/2220

balení: 1 x 10 sáčků, 3 x 10 sáčků



Popis

- posílení kostní a svalové tkáně
- energetický metabolismus
- střevní zdraví
- krevní srážlivost

složení:

drcený korál 995 mg, kyselina L-askorbová 5 mg.

Není léčebným prostředkem.

"Coral-Mine" je produkt, který se vyrábí v Japonsku z hlubokovodních korálů skleraktinií, které rostou v Japonském moři poblíž ostrovů Okinawa a Tokunosima.

Kostra korálu je komplex minerálních solí, který podmiňuje jeho unikátní účinky a působení na organismus. V podstatě se jedná o soli vápníku a hořčíku, ale obsahuje také draslík, sodík, železo, fosfor, síru, křemík, chrom, mangan, zinek a jiné prvky. Tento bohatý komplex přírodních solí reguluje minerální rovnováhu v těle.

Účinky aktivních složek

V produktu "Coral-Mine" je nejvýše zastoupený **vápník**. Je potřebný nejen pro vývoj zubů a kostí a pro udržení jejich struktury, mineralizaci a hustoty, ale je důležitý pro krevní srážlivost. Podílí se na přenášení signálů mezi nervovými buňkami, moduluje energetický metabolismus a tím přispívá i ke kontrole hmotnosti. Má vliv na funkce svalů včetně srdečního a napomáhá činnosti střevních buněk, udržuje normální regulaci jejich vývoje a růstu. Jeho významná úloha je v těhotenství a při kojení. Udržuje mírně alkalické prostředí v těle. Má vliv na funkci trávicích enzymů.

Naše tělo obsahuje 70% vody, mozkové buňky mají 75–85 % a krev přibližně 90% vody. Pití dostatečného množství kvalitní vody je druhou (po vzduchu) nejdůležitější podmínkou pro normální fungování organismu.

Minerální látky rozpuštěné ve vodě se mnohem rychleji, lépe a snadněji vstřebávají. Výrobce uvádí, že voda s obsahem drceného korálu přijme znovu svoji kapalinokrystalickou strukturu. Jako unikátní stav tekutých krystalů voda poskytuje ideální zaplnění intracelulárních a mezibuněčných prostorů. Při zmrazování korálové vody se tvoří dokonalé vločky, které odráží uspořádání molekul vody. Voda v živých organismech je strukturována, takže tato vlastnost korálové vody je zvláště cenná pro naše zdraví.

CORAL TAURINE

Doplňěk stravy

kód: 2101

balení: 60 kapslí



Popis

- *kardiovaskulární a nervový systém*
- *podpora zdraví zrakových orgánů*
- *optimalizace látkové výměny*
- *antioxidační ochrana*

složení:

taurin 600 mg, zahušťovadlo (mikrokrytalická celulóza), látka protispěková, (stearan hořečnatý), želatinová kapsle.

Není léčebným prostředkem.

"Coral Taurine" – zdroj "univerzální" aminokyseliny taurinu, která je významná svými mnohostrannými ozdravujícími účinky, a proto je velmi důležitá ji užívat jako potravinový doplněk.

Účinky aktivních složek

Lze konstatovat, že tato aminokyselina doprovází člověka po celý život – od početí až po nejzazší stáří. Již v době těhotenství je mimořádně důležitá pro normální vývoj a růst plodu. Přitom odborníci poukazují na skutečnost, že v mozku dítěte je čtyřikrát více taurinu než v mozku dospělého člověka.

Pokud budeme hledat potravinové zdroje taurinu, pak ho najdeme v produktech živočišného původu – v rybě, mase, mléce, vejcích – v rostlinné potravě se nevyskytuje.

To znamená, že mimořádně důležitý je jeho příjem pro vegetariány. Na rozdíl od jiných aminokyselin není taurin součástí proteinů.

Funkční možnosti taurinu jsou ohromující. Je ve velmi vysokých koncentracích přítomen v mozkových tkáních a oční sítnici. Snižuje křeče, ovlivňuje přenos nervových vzruchů do centrálního nervového systému, posiluje paměť a zvyšuje koncentraci vnímání. Je hlavní aminokyselinou oční sítnice (40-50%), která zabezpečuje výživu její tkáně a normální funkčnost. Má schopnost přizpůsobit zrak různé intenzitě světla. Taurin je schopen obnovovat poškozené tkáně sítnice nebo čočky, zlepšovat zrak po různých zraněních nebo pomoci při problémech s viděním (v pozdním věku).

Neméně důležitý je taurin i pro kardiovaskulární systém. Především zabraňuje odvádění draslíku ze srdečního svalu a normalizuje výměnu sodíku, draslíku, vápníku a hořčíku – minerálů, zodpovídajících za správný a zdravý srdeční tep. Kromě toho pomáhá taurin rozšiřovat krevní řečiště.

Tato aminokyselina se aktivně účastní látkové výměny.

Zabraňuje hromadění žluči v žlučníku a žlučových cestách. Snižuje hladinu cholesterolu s nízkou hustotou ("špatného" cholesterolu) v krvi, játrech a předchází vytváření trombů. Taurin má ještě jeden mimořádný význam – zvyšuje účinnost inzulínu v organismu, tento hormon má přímý vliv na hladinu glukózy v krvi, tvorbu glykogenu z glukózy v játrech a svalu, zvyšuje energetickou výměnu.

Jako antioxidant taurin v organismu spojuje aktivní formy kyslíku, poškozující DNK, udržuje nezbytné množství vitamínů C a E a antioxidantního proteinu glutathionu.

D-SPRAY/D-SPRAY 2000

Doplněk stravy

kód: 2179/2197

balení: skleněná lahvička s dávkovačem, 10 ml (170 dávek)



Popis

- posílení imunitního systému;
- podpora práce nervového, kardiovaskulárního a reprodukčního systému organismu;
- zlepšení paměti a pozornosti.

složení:

vitamin D3 (cholecalciferol) 10 mcg (400 IU)
Rostlinný olej (triglyceridy se středně dlouhým řetězcem z kokosového oleje), koncentrát tokoferolu.

vitamin D3 (cholecalciferol) 50 mcg (2000 IU)
Rostlinný olej (triglyceridy se středně dlouhým řetězcem z kokosového oleje), koncentrát tokoferolu.

Není léčebným prostředkem.

"D-Spray"/"D-Spray 2000" — vitamin D3 ve formě spreje. Vitamin D3 hraje zásadní roli v metabolismu. Podporuje vstřebávání vápníku, hořčíku a fosforu, čímž zajišťuje fungování pohybového aparátu; posiluje imunitní systém, snižuje pravděpodobnost častých nachlazení; podporuje činnost nervového, kardiovaskulárního a reprodukčního systému organismu. V tučné rozpustné formě vitaminu D3 se vstřebává nejpřirozeněji a nejrychleji. Sprej zajišťuje jemné rozptýlení produktu, což usnadňuje pronikání vitaminu do krevního oběhu a zvětšuje absorpční plochu. Výrobek je vhodný pro celou rodinu – pro děti od 4 let, dospělé, těhotné i kojící ženy.

"D-Spray" je vhodný pro celou rodinu – pro děti od 4 let, dospělé, těhotné i kojící ženy

"D-Spray 2000" je vhodný pro ty, kterým je doporučena vyšší dávka vitaminu D3.

Účinky aktivních složek.

Vitamin D3 je pro organismus velmi důležitá biologicky aktivní látka, která je syntetizována v buňkách lidské kůže pod vlivem ultrafialových paprsků a organismus ho také získává z některých potravin. V poslední době však lidstvo z různých důvodů trpí obrovským nedostatkem vitaminu D3. Je to způsobeno jak nedostatkem dostatečného slunečního světla v určitých zeměpisných šířkách a zhoršováním vnějšího prostředí (nárůst smogu a prašnosti ve městech), tak i z důvodu ochuzování potravin a svou roli hraje dokonce i nárůst používání opalovacích přípravků. Vitamin D3 je zvláště důležitý pro obyvatele středních a severních šířek, děti a dospívající, těhotné a kojící ženy, seniory.

Doplnění hladiny vitaminu D3 z potravy je obtížné, protože se nachází pouze v živočišných produktech — jako je vaječný žloutek, některé druhy ryb a houby. Proto je příjem doplňkového zdroje vitaminu D3 nezbytný bez ohledu na roční období, především lidem v rizikové skupině. To jsou lidé trpící častými onemocněními, senioři, osoby s onemocněním střev, jater, ledvin, s poruchami látkové výměny, s nadváhou nebo s pravidelnými bolestmi kloubů a svalů.

"D-Spray 2000" — vitamin D3 ve spreji, tato forma má hned několik výhod:

- v tučné rozpustný vitamin D3 se v organismu vstřebává nejrychleji;
- dávkovač zaručuje přesné dávkování;
- v lahvičce je 170 dávek, stačí pro celou rodinu;
- tmavé sklo chrání před oxidací;
- není nutné ho uchovávat v chladničce;
- nemusí se zapíjet a je pohodlné ho nosit všude s sebou.

DAILY DELICIOUS BEAUTY SHAKE

s příchutí maliny/čokolády/vanilky/pomeranč-mango

Doplněk stravy

kód: 211500/211600/211700/211800/213500/213600/213700/213800
balení: 500 g/25 g



Popis

- zabezpečuje pevné a zdravé svaly
- podporuje pružnost, krásu a mladost pokožky, vlasů a nehtů
- upravuje rovnováhu vitamínů a minerálů
- zvyšuje vytrvalost a praceschopnost
- pomáhá kontrolovat hmotnost

složení:

mléčný protein 7,25 g, koncentrát syrovátkového proteinu 4,2 g, izolant sojového proteinu 3 g, hořčík (citrát) 50 mg, hydrolyzát kolagenu 250 mg, vitamín C (kyselina askorbová) 145,5 mg, kyselina para-aminobenzoová 25 mg, vitamín E 4 mg, selen (selenomethionin) 50 mkg, kyselina pantotenová 4 mg, měď (glukonát) 0,5 mg, vitamín A 367,25 mkg, kyselina listová 128,5 mkg, biotin 41 mkg, nikotinamid 4,75 mg, pomocné složky.

Není léčebným prostředkem.

Proteinové koktejly "Daily Delicious Beauty Shake" s přírodní příchutí maliny, vanilky, pomeranče – mango a kakaa – vyvážený zdroj živočišných a rostlinných proteinů ve spojení s kolagenem a komplexem vitamínů a minerálů udržují životní tonus a fyzickou aktivitu, dobřejí energii každý den.

Účinky aktivních složek.

Kolagen – hlavní stavební protein pokožky, svalů, vlasů a nehtů. Pokožka obsahuje až 40% kolagenu.

Hydrolyzovaný kolagen, využívaný v krčcích, je vysoce efektivní forma živočišného kolagenu, složeného ze tří peptidů (aminokyselin): lysinu, prolinu a hydroxyprolinu.

Je mimořádný snadným vstřebáváním (nízká molekulární hmotnost), rychle a aktivně působí. Kolagen zabezpečuje proteinovou výživu pokožky, zabraňuje jejímu předčasnému stárnutí.

Mléčný protein a koncentrát syrovátkového proteinu na rozdíl od rostlinných proteinů obsahuje všechny nepostradatelné aminokyseliny, které jsou strukturou podobné lidské tkáni. Na rozdíl od neodstředěných bílkovin dokáže organismus syrovátkový protein využít beze zbytku. Pomáhá regeneraci svalové tkáně po zvýšené námaze. Za tento proces odpovídají 3 nezbytné aminokyseliny obsažené v proteinu – valin, leucin a izoleucin, které svaly využívají k zintenzivnění tukové výměny, "spalování" tuků a uvolnění dodatečné energie.

Izolant sojového proteinu je lehký rostlinný protein, užitečný zejména těm, jejichž organismus špatně vstřebává obyčejný kaseinový protein nebo nesnáší laktózu. Jako náhražka proteinů masa může být užitečný starým lidem a vegetariánům. Sojový protein obsahuje velké množství nejrůznějších nahraditelných i nenahraditelných aminokyselin, a navíc nezvyšuje hladinu cholesterolu, pomáhá kontrolovat vlastní hmotnost.

Komplex vitamínů a minerálů (vitamíny A, C, E, skupiny B, včetně B3, B7 a B9, PP, minerály hořčík, měď, selen) se zapojuje do všech druhů látkových výměn – sacharidové, proteinové a tukové. Vitamíny a minerály zlepšují trávení, podporují zdraví, stav pokožky a svalů, účastní se syntézy vlastního kolagenu.

DAILY DELICIOUS HI-FIBER S PŘÍCHUTÍ ACAI A BORŮVEK

Doplněk stravy

kód: 2103

balení: 270 g prášek (30 porcí po 9 g)

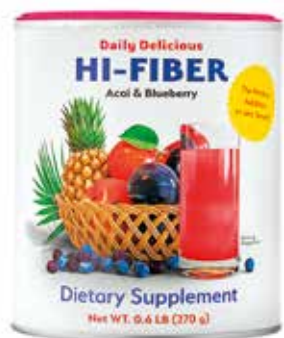

Popis

- normalizuje střevní mikroflóru;
- aktivuje peristaltiku střev a trávení;
- napomáhá snížení hladiny cholesterolu a cukru v krvi;
- zlepšuje detoxikaci těla;
- snižuje riziko obezity.

složení:

jablečná vláknina 3000 mg, inulin (z kořene čekanky) 2790 mg, (guarová guma, arabská guma, sodná sůl karboxymethylcelulózy) 740 mg, rýžové otruby 500 mg, červená řepa 300 mg, kyselina citronová, L-glutamin 200 mg, koncentrát švestkové šťávy 200 mg, glukomannan 200 mg, přírodní aroma borůvek, přírodní aroma rybízu, přírodní aroma třešně, ananas 100 mg, extrakt z acai 100 mg, borůvky 100 mg, jablečný pektin 50 mg, gel z aloe vera 30 mg, stevioglykosid 30 mg, oxid křemičitý.

Není léčebným prostředkem.

"Daily Delicious Hi-Fiber" — zdravý a lahodný zdroj vlákniny, které má člověk v dnešní době velký nedostatek. Tento produkt je prospěšný pro všechny: bez ohledu na roční období a denní dobu.

Vlákninu v našem stravování nemůže nahradit žádný produkt. Vláknina je hlavní "potravinou" pro prospěšnou střevní mikroflóru. Zdravá střeva jsou klíčem k silné imunitě a správnému metabolismu v těle.

Vláknina udržuje rovnováhu prospěšné střevní flóry, stimuluje pohyblivost zažívacího traktu, podporuje vylučování toxinů, cholesterolu a dalších odpadních látek, chrání před náhlými výkyvy hladiny cukru v krvi a ovlivňuje nadváhu. 20 gramů vlákniny denně (DDD) snižuje riziko srdečních onemocnění o 60%.

Účinky aktivních složek

Rozpustná vláknina (jablečná vláknina a jablečný pektin, guarová guma, arabská guma, inulin, glukomannan) má schopnost navázat na sebe velké množství vody, nabobtnat a vytvořit rosolovitý gel, který na jedné straně chrání sliznici žaludku a střev, na druhé straně usnadňuje vylučování toxinů a odpadů z organismu. Kromě toho dodává pocit sytosti, což napomáhá vyhnout se přejídání a následnému přibývání na váze.

Ner rozpustná vláknina (celulóza, rýžové otruby) aktivuje peristaltiku střev a urychluje průchod jídla trávicím traktem. Organismus ji nedokáže rozložit a její hrubá vlákna – podobně jako kartáč – čistí střevní stěny. Výsledkem takového "čištění" je zlepšení metabolických procesů a lepší vstřebávání vitamínů, minerálů a dalších užitečných látek.

Glutamin je neesenciální aminokyselina, která se nejenom podílí na syntéze bílkovin, ale je naprosto nezbytná pro udržení a obnovení struktury a funkce střev, zejména v případech poškozené sliznice (např. syndrom dráždivého tračníku).

Gel z **aloe vera** obaluje žaludeční sliznici a chrání ji před podrážděním. Zlepšuje střevní motilitu, podporuje růst prospěšné střevní mikroflóry. Pomáhá normalizovat metabolismus a trávení, zlepšuje vstřebávání živin z potravy.

DHA + D3 SMART CHEWS

Doplňěk stravy

kód: 2304

balení: 30 žvýkacích pastilek



Popis

- Jedná se o esenciální omega-3 kyseliny s vitamínem D3
- Bez rybí chuti nebo zápachu
- Zvýšená biologická dostupnost a stabilita
- Vyrobeno v Norsku

složení:

rybí olej (z ančoviček, sardinek a makrely)	720 mg
Omega-3 PUFA	482 mg
včetně DHA (kyselina dokosahehexaenová)	360 mg
EPA (kyselina eikosapentaenová)	72 mg
vitamín D3 (cholekalCIFerol)	12 mcg
pomocné složky	

Není léčebným prostředkem.

„Intelektuální věk mozku“ je dán schopností člověka učit se, tedy osvojovat si nové poznatky. K tomu je důležité, aby děti a dospívající rozvíjeli pozornost, pamatovali si, co čtou nebo slyší, a aby se dospělí snažili udržet si tyto dovednosti po celý život. Významná část každodenních příchodních informací je vizuální, takže vizuální aparát musí vydržet značné zatížení během studia, práce a dokonce i na dovolené.

"DHA+D3 Smart Chews" pomohou rozvíjet a udržovat tyto dovednosti a také posílí zdraví orgánů zraku.

Působení aktivních složek:

Omega-3 PUFA jsou nepostradatelnou složkou stravy: nejsou syntetizovány v lidském těle, a proto musí být pravidelně dodávány z potravy. Omega-3 PUFA se nejčastěji vyskytují v tučných mořských rybách (tuňák, sled, sardinky, ančovičky, makrela, losos), mořských plodech a mnohem méně často v rostlinných zdrojích, z nichž pouze lněný olej se vyznačuje vysokým obsahem omega-3 PUFA. Podíl ryb v moderní stravě neustále klesá, takže dodatečný příjem omega-3 PUFA je stále aktuálnější.

Z omega-3 mastných kyselin jsou nejcennější **DHA (kyselina dokosahehexaenová)** a **EPA (kyselina eikosapentaenová)**. Právě DHA tvoří potenciál intelektuálních schopností během vývoje plodu. V dětství a dospívání pomáhá snadněji a lépe vstřebávat informace, projevovat větší vytrvalost v učení. U dospělých pomáhá DHA zachovat paměť a chránit mozek před předčasným stárnutím. Kromě toho se DHA podílí na tvorbě zrakového aparátu a udržuje jeho zdraví po celý život. Důležitou roli DHA pro zdraví mozku a zrak potvrzuje fakt, že buňky šedé hmoty mozkové kůry zdravého člověka obsahují asi 13% DHA a obsah v sítnici dosahuje 20%, což je nejvyšší hodnota v lidském těle. EPA pomáhá chránit stěny cév před aterosklerotickými plaky, což přispívá ke zdraví kardiiovaskulárního systému.

Vitamín D3. Syntetizuje se v kůži při vystavení slunečnímu záření a je nezbytný pro zdravé kosti, zuby, imunitní funkce, nervový, reprodukční a kardiiovaskulární systém.

Opalovací krémy, znečištěné ovzduší a prach výrazně snižují absorpci UV paprsků pokožkou, takže nedostatek tohoto vitamínu je běžný nejen v severních zeměpisných šířkách, ale i ve slunných zemích. A zvláště důležitý je dostatečný příjem tohoto vitamínu v dětství a ve stáří.

Výrobek je vyroben pomocí patentované **technologie ConCordix**, která napodobuje distribuci tukových kapiček ve studenovodních mořských rybách. Podobně jsou aktivní látky rozpustné v tucích rozděleny do malých kapiček, z nichž každá je umístěna v samostatné želatinové buňce, která je chrání před lepením a oxidací a zároveň výrazně zvětšuje oblast absorpce do krevního řečiště. Tato unikátní technologie prokazatelně zvyšuje vstřebávání lipidových živin, tedy účinnost produktu o 44%.

FANDETOX

Doplňěk stravy

kód: 91663/9167500

balení: 10 sáčků/30 sáčků



Popis

- činnost jater
- oběhový systém, srdce, cévy
- správná hladina cholesterolu
- imunita
- ochrana před působením volných radikálů

složení:

dextrin, glukóza, sladidlo (xylitol), extrakt z plodů kaki (*Diospyros kaki*) 280 mg, extrakt z plodů goji (*Lycium chinensis*) 210 mg, extrakt z kůry citrusů 210 mg, extrakt z prášku pohanky (*Fagopyrum esculentum*) 210 mg, extrakt z prášku sójových klíčků (*Glycine max*) 70 mg, vitamin C (kyselina askorbová) 10 mg tj. 37,5% DDD*, regulátor kyselosti (kyselina citrónová), taurin 50 mg, sladidlo (steviol-glykosid).

DDD* = doporučená denní dávka

Není léčebným prostředkem.

V moderním světě, plném umělých potravin, nekvalitního alkoholu, tabáku a smogu velkých měst, zažívá náš organizmus těžké časy. Játra, jako žádný jiný orgán, jsou citlivá na složení potravy a na přicházející škodlivé látky do organismu: karcinogeny, alkohol, nikotin a jiné toxiny. Škody jimi způsobené vedou k logickému výsledku – jejich nenapravitelnému poškození.

Játra jsou hlavní biochemickou laboratoří našeho organismu, ve které neustále probíhá pracovní činnost. Na jedné straně je syntetizován základní stavební materiál pro růst a obnovení buněk – bílkovina, na druhé straně probíhá neustálá neutralizace toxinů, jak vnitřních, tak přicházejících zvenčí. V průběhu trávení i nejlepších kvalitních potravin se vytváří toxické látky, které je nezbytné neprodleně odstraňovat z organismu.

Jak podpořit zdraví jater a pomoci jim?

Minimalizovat zátěž na játra, urychlit proces detoxikace a vyhnout se negativním následkům pro organizmus pomůže nový produkt "FanDetox".

- Produkt byl vynalezen korejským vědcem Song He Bokem pro obnovení a ochranu jater před toxickými vlivy potravin, alkoholu, léků a jiných látek.
- Základem "FanDetox" jsou rostlinné výtažky kaki, bobulí goji, mandarinkové kůry a sójových klíčků, které jsou vybrány v takových proporcích a vyrobeny tak, aby umožňovaly synergické působení.

Působení aktivních složek:

Kaki – "oranžové slunce". Množstvím výživných látek tento plod převyšuje hroznové víno a fíky. Kaki je zdrojem vitamínu C, kyseliny jablečné a citrónové, bílkovin a především lehce stravitelných rostlinných cukrů glukózy a fruktózy.

Lycium chinense – goja – kustovnice čínská – je považována za léčivý klenot starých čínských mudrců a od nepaměti se používá v lidovém léčitelství v širokém rozsahu. Goja přispívá k ochraně buněk a tkání před oxidačním poškozením volnými radikály a může přispět k celkové antioxidační kapacitě organismu a funkci imunitního systému.

Výtažek z kůry citrusů, jak uvádí výzkumy kanadských vědců, obsahuje velké množství flavonoidů (např. rutin, kvercetin, hesperidin), které mají antioxidační účinky a přispívají k antioxidační kapacitě organismu a tím i k zachování funkce imunitního systému.

Pohanka – *Fagopyrum esculentum* – obsahuje flavonoidní glykosid rutin a dále vitamíny skupiny B, vitamin E, cholin, bílkoviny a značné množství stopových prvků (zejména draslík, fosfor, hořčík a vápník). Pohanka se užívá zejména pro schopnost zvyšovat pevnost a pružnost cévních stěn a pro udržení zdraví srdce.

Sója je prospěšnou potravinou. Rostlina obsahuje velké množství biologicky aktivních látek: bílkoviny, vitamíny (E, PP, H a skupiny B), minerální látky, lecitin a vlákninu.

Vitamin C pomáhá chránit buňky před oxidačním stresem. Dále podporuje tvorbu kolagenu, který je důležitý pro správnou funkci cév, kostí, chrupavek, pokožky, dásní a zubů, přispívá k normální činnosti nervové soustavy, psychické činnosti a obranyschopnosti organismu. Jeho nezastupitelná funkce je ve zvyšování absorpce železa a podpoře normálního energetického metabolismu v těle.

Taurin je důležitý pro energetický metabolismus, to znamená přeměnu potravy na energii. Pomáhá udržet hladinu energie po delší dobu a oddalovat nástup únavy.

FLEXICOR

Doplňěk stravy

kód: 91803

balení: 90 kapslí



Popis

- tvorba kolagenu pro lepší pohyblivost
- zdraví kloubů a kostí
- nervová soustava
- antioxidační kapacita
- energetický metabolismus
- snížení únavy a vyčerpání

složení:

D-glukosamin hydrochlorid 300 mg, chondroitin sulfát 250 mg, methylsulfonylmetan (MSM) 200 mg, vitamin C (L-askorbyl-6-palmitát) 50 mg, mangan (glukonan manganatý) 0,3 mg, extrakt z bambusu (Bambusa vulgaris) 7,5 mg, steáran hořečnatý (látko protispěková), želatinová kapsle (želatina, voda).

Není léčebným prostředkem.

"FlexiCor" kombinuje složky chondroitin, glukosamin, metylsulfonylmetan, vitamin C, vápník a mangan pro optimální synergické působení na organismus.

Působení aktivních složek:

Glukosamin tvoří přirozenou součást kloubních chrupavek a synoviální tekutiny. Je to látka tělu vlastní, která se tvoří z krevního cukru. Je stavebním kamenem kloubního maziva a stimuluje chondrocyty (buňky chrupavky) k produkci kolagenu a proteoglykanů.

Chondroitin sulfát je základní stavební složkou chrupavky.

Methylsulfonylmetan – **MSM** – je přirozená sloučenina síry. Přítomná síra částečně přispívá k tvorbě základních aminokyselin methionu a cysteinu.

Vitamin C pomáhá chránit buňky před oxidačním stresem. Dále podporuje tvorbu kolagenu, který je důležitý pro správnou funkci cév, kostí, chrupavek, pokožky, dásní a zubů, přispívá k normální činnosti nervové soustavy, psychické činnosti a obranyschopnosti organismu. Jeho nezastupitelná funkce je ve zvyšování absorpce železa a podpoře normálního energetického metabolismu v těle. Vitamin C pomáhá snižovat únavu a vyčerpání a podílí se na regeneraci redukované formy vitamínu E.

Mangan podporuje normální energetický metabolismus, stav kostí, tvorbu pojivových tkání a přispívá k ochraně buněk před oxidačním stresem.

GINERRA

Doplněk stravy

kód: 2303

balení: 60 rostlinných kapslí



Popis

- obnovit a ochránit sliznici trávicího traktu
- zmírnit nepříjemné symptomy (pálení žáhy, nevolnost, pocit plnosti v horní části břicha, hrumění v břiše, nadýmání, poruchy stolice) po jídle
- zlepšit trávení a vstřebávání živin.

složení:

Mucosave®FG (extrakt kladek opuncie indické (*Opuntia ficus indica*) a extrakt listů olivy evropské (*Olea europaea*)) 200 mg, L-glutamin 50 mg, extrakt kořene lékořice s deglycyrrhizinem (*Glycyrrhiza glabra* L.) 75 mg, pomocné složky.

Trávicí nepohodlí se vyskytuje u zhruba 40% zdravých dospělých lidí. Projevuje se pálením žáhy, krkáním, tíhou v horní části břicha, nevolností, nadýmáním a poruchami stolice. Klíčovou roli při udržování zdraví trávicího traktu hraje jeho sliznice. Chrání trávicí trakt před účinky žaludeční kyseliny, infekcí, mechanického a tepelného poškození. Vylučuje žaludeční a střevní šťávy, a mikroklyky střevní sliznice zvětšují povrch pro vstřebávání živin z potravy do krve.

"Ginerra" - je komplex rostlinných extraktů a aminokyseliny L-glutaminu, který pomáhá řešit symptomy dyspepsie a nepohodlí v trávicím traktu, podporuje trávení.

Působení aktivních složek:

Mucosave®FG obsahuje synergickou kombinaci extraktu kladek (výhonků) opuncie a extraktu listů olivy. Oba rostliny jsou pěstovány v horkém slunečném klimatu jižní Evropy, na Sicílii, a tradičně se tam používají k oživení trávicího traktu. Kládody opuncie jsou bohaté na polysacharidy. Pomáhají vytvářet gelovitou látku, která vytváří ochranný povlak na stěnách žaludku a střev. Listy olivy obsahují polyfenoly, které pomáhají snížit závažnost zánětlivých procesů, mají uklidňující a uklidňující účinek. V klinickém výzkumu prokázal Mucosave®FG prokázal schopnost snížit nepohodlí v trávicím traktu u zdravých dospělých s gastroezofageálním refluxem (GER).

Kořen lékořice – dlouhodobý pomocník a oblíbený prostředek lékařů v Číně, Indii, Tibetu a Egyptě. Extrakt z lékořice obsahuje vysokou koncentraci a širokou škálu flavonoidů. Mají blahodárný vliv na trávicí systém: snižují příznaky dyspepsie, ovlivňují růst *Helicobacter pylori*, brání vzniku vředů, regulují činnost střev a chrání před oxidativním stresem.

Aminokyselina L-glutamin - je hlavním zdrojem energie pro buňky sliznice trávicího traktu. Podporuje její hojení a pomáhá posílit bariérovou funkci. Navíc L-glutamin zvyšuje sekreci žaludeční šťávy, stimuluje růst prospěšných bakterií ve střevech a udržuje jejich normální motoriku.

GOTU KOLA EXTRACT

Doplňěk stravy

kód: 2149

balení: 60 rostlinných kapslí



Popis

- žíly
- srážlivost krve
- energetický metabolismus
- nervové přenosy
- mentální zdraví

složení:

extrakt Gotu Kola 120 mg, pomocné složky.

Není léčebným prostředkem.

"Gotu Kola extract" je přírodní produkt vyrobený na základě fyziologických účinků známé rostliny z Madagaskaru

Působení aktivních složek:

Gotu – která je také označována za bylinu paměti nebo také potrava pro mozek.

Gotu Kola – Centella asiatica – má více jak tisíciletou pověst omlazujícího přípravku, která zajímá v současné době vědce a lékaře na celém světě a je podrobována rozsáhlým výzkumům. Za účinky Gotu koly jsou zodpovědné především triterpenické glykosidy a jejich kyseliny (v literatuře označované jako celková triterpenická frakce TTFCFA).

Důkazem jejich omlazujících a revitalizujících účinků je, podle domorodého obyvatelstva Srí Lanky, dlouhověkost slonů žijících v této oblasti, kteří se v hojném množství živí právě touto rostlinou. Zajímavostí je, že Gotu konzumovali před meditací jogíní v Himálajích. Je doporučován šálek čaje ze sušené drogy s medem, který prý pomáhá vyvážit pravou a levou hemisféru mozku.

Sušené listy byly používány jako magické vykuřovadlo před meditací.

Gotu Kola napomáhá posílení cévních stěn, zvyšuje jejich pružnost, příznivě působí na průtok krve v kapilárách, aktivuje krevní oběh v mozku, a tím i myšlenkové procesy a paměť.

Gotu Kola pomáhá k udržení žilního oběhu, jeho periferního oběhu a tím i cirkulaci krve v končetinách a pomáhá při pocitu "těžkých nohou". Podílí se i na podpoře duševního zdraví a zachování zejména poznávacích funkcí mozku.

Vápník napomáhá normální srážlivosti krve, podporuje normální energetický metabolismus, činnost svalů, funkce nervových přenosů, funkce trávicích enzymů a stav kostí a zubů. Podílí se na procesu dělení a specializaci buněk.

Fosfor podporuje normální energetický metabolismus, funkce buněčných membrán, normální stav kostí a zubů.

GRIFFONIA

Doplňěk stravy

Tento produkt není v prodeji v ČR

kód: 91848

balení: 60 kapslí



Popis

- *deprese*
- *poruchy spánku*
- *neuróza různého původu*
- *syndrom chronické únavy.*

složení:

extrakt ze semenek griffonie (*Griffonia simplicifolia*) 50 mg, vitamín B6 2 mg, vitamín B12 3 µg, látky protispěkové (mikrokrytalická celulóza, stearan hořečnatý), želatinová kapsle.

Není léčebným prostředkem.

"Griffonia" je produkt s obsahem výtažku ze semen griffonie, které podporují optimalizaci činnosti centrální a periferní nervové soustavy. Tropická rostlina Griffonie a vitamíny skupiny B působí synergicky, blahodárně ovlivňují funkce mozku, cyklus spánku a bdění a napomáhají emocionální rovnováze.

Působení aktivních složek:

Griffonie je exotická rostlina původem ze Západní a Střední Afriky. Ze všech částí griffonie mají semínka nejvyšší hodnotu díky obsahu přírodní látky 5-HTP.

Tato aminokyselina je předchůdcem jednoho z nejdůležitějších neuromediatorů serotoninu. Molekuly 5-HTP lehce pronikají do mozkových buněk a přeměňují se v serotonin. Výzkumy ukázaly, že se 5-HTP svou účinností podobá syntetickým antidepresivům. Tato látka zvyšuje syntézu endorfinů, zodpovědných za pozitivní emoce, napomáhá zlepšení nálady a obnovení všech fází zdravého spánku: Usínání, rychlého a povrchového spánku. V evropských zemích se tato látka jako léčivo používá již mnoho let v boji s depresí a pro zlepšení paměti. Kromě toho tato aminokyselina efektivně pomáhá se vyrovnat s PMS, přispívá ke snížení pocitu skleslosti, napětí, znepokojení a pomáhá k navození emocionální nerovnováhy a normální činnosti mozku.

Vitamín B6 podporuje normální syntézu cysteinu a jeho metabolismus, energetický metabolismus, metabolismus bílkovin a glykogenu, činnost nervové soustavy, psychickou činnost, tvorbu červených krvinek a funkce imunitního systému. Přispívá ke snížení únavy a vyčerpání. Podílí se na regulaci hormonální aktivity.

Vitamín B12 podporuje normální energetický metabolismus, činnost nervové soustavy, metabolismus homocysteinu, psychickou činnost, tvorbu červených krvinek a imunitní systém. Podílí se na snížení míry únavy a vyčerpání a procesu dělení buněk.

LAX-MAX

Doplněk stravy

Tento produkt není v prodeji v ČR

kód: 91117

balení: 120 rostlinných kapslí



Popis

- zácpa
- posíla peristaltiku střev

složení:

slupky semínek jitrocele 300 mg, vojtěška 50 mg, řešetlák Pursha 12 mg, listy Senny 12 mg, rebarbora 12 mg, kůra z mravenčího stromu 6 mg, slupka černého ořechu 6 mg, vřesna voskonosná 6 mg, potočnice lékařská 6 mg, petržel 6 mg, pískavice řecké seno 6 mg, rozmarýn 6 mg, pažitka 6 mg, echinacea 6 mg, inulin 70 mg, hořčík (oxid) 90 mg, diatomové řasy 24 mg, drcený korál 30 mg, a přídavné látky.

Není léčebným prostředkem.

"Lax-Max" je přírodní, jemně působící prostředek. Jeho složení je pečlivě zvoleno tak, aby působilo synergicky a co nejméně. Většina jeho složek je tradičně využívána v lidovém léčitelství takřka na celém světě jako posilovače peristaltiky střev a jako projímadla.

Působení aktivních složek:

Základní složkou přípravku "Lax-Max" jsou **slupky ze semen jitrocele**, které aktivně působí na střevní peristaltiku. Řešetlák Purshův a listy senny jsou známé svými projímavými účinky obyvatelům Evropy i Ameriky.

Vojtěška, hřebíček, rozmarýn, pískavice řecké seno a slupka z černého ořechu zase obsahují pro organismus užitečné látky, jako jsou saponiny, flavonoidy, minerální a slizové látky. Otěcht rostlinkách již naše babičky věděly, že jsou „na záněty“, „na hojení“ a „na očistu“.

Třapatka (Echinacea purpurea) se svou krásou řadí mezi nejdekorativnější rostliny. Třapatka byla tradiční léčivou rostlinou severoamerických indiánů. Při jakýchkoli bolestech žvýkali její kořen, listy přikládali na rány a šťávu léčili místo po uštknutí hadem. Výzkumy se zjistilo, že indiáni ji používali úplně správně. Její mimořádné vlastnosti, zvláště to, že podporuje dnes tak potřebnou odolnost, ji řadí mezi vzácné byliny. Výzkumy a klinické zkoušky stále probíhají, ověřuje se i možnost jejího uplatnění při léčbě novodobých nemocí. Nejúčinnější a také nejpoužívanější částí echinacey je kořen. Obsahuje zejména steroidy, silice, polysacharidy, flavonoidy, echinakosid, deriváty polyacetylénu a jiné látky, které působí komplexně.

Inulin napomáhá vytvářet ideální životní podmínky pro bakterie Lactobacillus a Bifidobacillus příznivých pro člověka a optimalizovat tak jejich růst. Inulin pomáhá selektivně stimulovat bifidobakterie v tlustém střevě, což má za následek nejen mnoho příznivých zdravotních dopadů, ale pomáhá zajišťovat zvýšení absorpce vápníku. Pomáhá tak při průjmech a je i účinným doplňkem při zácpě.

Drcený korál pochází z hlubokovodních korálů skleraktiní, které rostou v Japonském moři poblíž ostrovů Okinawa a Tokunosima. Mořský korál je unikátní substance, ve které byla po více než 500 milionů let jeho existence dosažena dokonalá harmonie živočišného, rostlinného a minerálního světa. Je to udivující přírodní útvar, který v sobě spojuje hned několik materiálních forem – je to mořský živočich s podivným vzhledem, který připomíná rostlinu, existuje díky mořským solím a živí se mořskými mikroorganismy.

Hlavní účinnou látkou **petržele** jsou silice. Nejvýznamnější je apiol, v menším množství však obsahuje i terpeny, felandren, cymol a pinen. Další významnou léčivou látkou jsou flavonoidy (apiin, polyacetylen). List navíc obsahuje větší množství kyseliny listové. Využitelná je v podstatě celá rostlina. Kořen, listy i semena obsahují příznivé silice v léčivém množství.

LIBIDEXTRA MEN

Doplňěk stravy

kód: 2301

balení: 30 rostlinných kapslí



Popis

- zvýšení sexuální touhy (libido)
- zlepšení erektilní funkce

složení:

Olej z dýňových semen 250 mg, ENOSTIM (výtažky z hroznové a jablečné kůry, šafrán) 200 mg, esenciální olej z květů damažské růže 100 mcg, fytoosteroly z borovice 50 mg, L-arginin 30 mg, niacin 8 mg, selen 25 mcg.

Není léčebným prostředkem.

Sexuální aktivita je důležitým ukazatelem celkového zdraví a pohody muže. V první řadě se posuzuje podle stavu erektilní funkce, která fyziologicky souvisí s věkem, fyzickým a emocionálním stavem. Předpokládá se, že asi polovina mužů ve věku 40 až 70 let zažívá pokles sexuální aktivity, což může vést k pocitům úzkosti, změnám nálad a poklesu sebevědomí, což vytváří začarovaný kruh nespokojenosti.

"**Libidextra Men**" pomůže zvýšit libido,lepší erektilní funkci.

Účinky aktivních složek

EnoSTIM™ — patentovaná synergická kombinace polyfenolů z hroznů a slupek jablek obohacená o šafrán. Účinné látky EnoSTIM™ zlepšují mikrocirkulaci a průtok krve v pánevních orgánech stimulací produkce oxidu dusnatého (NO). Oxid dusnatý také hraje klíčovou roli při vyvolání erekce. Studie ukázaly, že užívání přípravku EnoSTIM™ po dobu 4 týdnů zvyšuje průtok krve až o 50% a snižuje oxidační stres o 74%, přičemž u 75% mužů došlo ke zlepšení erekce.

L-arginin — důležitá složka pro tvorbu a udržování dostatečné hladiny oxidu dusnatého, který se tvoří z L-argininu.

Niacin (vitamín B3) — má vazodilatační účinek, zlepšuje průtok krve a mikrocirkulaci. Podporuje zdraví nervového systému, snižuje únavu a vyčerpání.

Selen — zvyšuje reprodukční schopnost mužů: stimuluje zrání mužských zárodečných buněk (spermíí), zvyšuje jejich pohyblivost a kvalitu. Snižuje hladinu oxidačního stresu a celkově podporuje imunitní systém.

Olej z dýňových semínek obsahuje beta-sitosterol, který v kombinaci s **fytoosteroly z borovice** podporuje zdraví prostaty. Kromě toho je dýňový olej bohatý na mono- a polynenasycené mastné kyseliny, karotenoidy a tokoferoly. Nenasycené mastné kyseliny pomáhají kontrolovat hladinu „špatného“ cholesterolu, podporují zdraví srdce a cév.

Olej z růže damažské je známým afrodisiakem již od dob Persie a starověkého Řecka. Jeho přitažlivá vůně odhaluje smyslnost a zvyšuje přitažlivost, čímž vytváří romantickou náladu.

LIBIDEXTRA WOMEN

Doplněk stravy

kód: 2302

balení: 30 rostlinných kapslí



Popis

- zvýšení sexuální touhy (libido)
- zvýšení kvality a spokojenosti sexuálních vztahů
- podpora zdraví žen během PMS nebo premenopauzy
- zlepšení stavu pokožky, vlasů a nehtů.

složení:

Olej ze semen pupalky dvouleté (stabilizováno směsí tokoferolů) 250 mg, extrakt ze semen pískavice řecké seno 200 mg, L-arginin 30 mg, niacin (nikotinamid) 8 mg, esenciální olej z květů růže damašské 100 mcg, selen (L-selenometionin) 25 mcg, biotin 40 mcg.

Není léčebným prostředkem.

Komplexní složení s patentovaným extraktem z pískavice Libifem pro pravidelnou podporu ženského zdraví. Produkt pomáhá odhalit smyslnost a zlepšit kvalitu sexuálního života.

Působení pomocných složek:

Libifem — patentovaný standardizovaný extrakt ze semen pískavice řecké seno s klinicky prokázanou účinností na podporu sexuální výkonnosti, zvýšení libida u žen a na zmírnění příznaků menopauzy. Obsahuje 50% furostanolových saponinů, které podporují normální hladinu ženského hormonu estradiolu.

Olej ze semen pupalky dvouleté je jedním z nejbohatších zdrojů nenasycených mastných kyselin gama-linolenové a linolové. Ženy tento olej užívají ke zmírnění bolestí při PMS a menstruačních křečích, ke zmírnění příznaků menopauzy. Výrobek obsahuje nejkvalitnější olej z pupalky dvouleté získaný studeným lisováním bez použití chemických rozpouštědel.

L-arginin — důležitá složka pro tvorbu a udržování dostatečné hladiny oxidu dusnatého, který je z velké části zodpovědný za normální krevní oběh. Je známo, že dostatečné prokrvení pánevních orgánů stimuluje funkci pohlavních orgánů a urychluje nástup vzrušení.

Niacin (vitamin B3) má vazodilatační účinek, zlepšuje průtok krve a mikrocirkulaci. Podporuje zdraví nervového systému, snižuje únavu a vyčerpání.

Biotin se podílí na procesu přeměny potravy na energii a pomáhá urychlovat metabolismus, takže užívání biotinu zvyšuje energii a praceschopnost. Často se mu říká "vitamin krásy", protože udržuje zdravou pokožku, vlasy a nehty.

Selen je důležitý pro antioxidační a imunitní systém a je zaslouženě považován za "prvek dlouhověkosti". Přispívá ke správnému fungování nervového systému, pomáhá udržovat bdělost a dobrou náladu. Pomáhá posilovat vlasy a nehty a podporuje zdravou pokožku.

Olej z růže damašské je známým afrodiziakem již od dob Persie a starověkého Řecka. Jeho přitažlivá vůně odhaluje smyslnost a zvyšuje přitažlivost, čímž vytváří romantickou náladu.

Přípravek lze doporučit ženám, které pociťují pokles touhy a sexuálního uspokojení v důsledku emocionálního a fyzického stresu, změn souvisejících s věkem.

LIPOSOMAL CURCUMIN

Doplněk stravy

kód: 2165

balení: tekutina 100 ml



Popis

- zlepšení činnosti kardiovaskulárního, kosterně-svalového a trávicího systému;
- posílení imunity;
- zpomalení stárnutí organismu.

složení:

Cureit™ Extrakt kořene kurkumy dlouhé (*Curcuma longa rhizoma extract*) 100 mg, pomocné složky.

Není léčebným prostředkem.

"Liposomal Curcumin" — nová biodostupná forma kurkuminu, vyznačující se mimořádnou činností.

Kurkuma — kořen z Indie, kterému se říká "východní zlato" nejen kvůli jasné barvě, ale i kvůli mnohačetným pro zdraví užitečným vlastnostem. V ájurvédě, staré indické nauce o zdraví, je kurkumin znám jako prostředek k očištění organismu, zlepšení trávení, hojení ran, popálenin a proti kašli.

Dnešní vědecké výzkumy objevily a dokázaly mnoho nových možností kurkumy a její hlavní účinné látky kurkuminu. Kurkuma se začala aplikovat při nejrůznějších zánětlivých procesech v kardiovaskulárním, nervovém, kosterně-svalovém systému jako prostředek, posilující imunitu a zabraňující otokům. Je známo, že kurkumin zlepšuje funkci žlučníku a jater, reguluje hladinu cholesterolu a cukru v krvi. Vysoká antioxidační aktivita kurkuminu oslabuje ničivé působení volných radikálů, zpomaluje proces stárnutí buněk.

Hlavní překážkou ve využívání kurkumy je nízká vstřebatelnost jejích ativních složek. V novém produktu je tento problém vyřešen za pomoci patentované technologie PNS (Polar-Non-polar Sandwiching) společnosti Aurea Biolabs. Tato společnost se více než 40 let specializuje na vývoj nutraceutik s funkcionálními výhodami. Aurea Biolabs vytvořila skutečnou plnohodnotnou matici kurkumy — Cureit, která se vstřebává 10x lépe než obyčejný extrakt.

Cureit™ — kurkumin, extrahovaný z kurkumy dlouhé a umístěný mezi její další složky.

Ve vytvořené matici zůstává kurkumin chráněn uvnitř takzvaného polárně-nepolárního sendviče ze sacharidů, potravinových vláken a bílkovin na straně jedné, a silic ze strany druhé. Tato kompozice je uzavřena ve dvouvrstevném liposomálním obalu, která dovoluje aktivnímu kurkuminu pronikat skrz buněčné membrány bez strukturálního poškození.

Výsledkem spojení dvou nejmodernějších technologií — liposomální a PNS (Polar-Non-polar Sandwiching) se dosahuje maximálně možné biologické dostupnosti produktu a cílené zásobení kurkuminu přímo do buňky.

LIPOSTICK FIT

Doplňěk stravy

kód: 2169/216904

balení: 15 sáčků po 15 ml



Popis

- zrychluje spalování tuků;
- zabraňuje vytváření nových tukových buněk;
- zlepšuje kvalitu spánku;
- chrání před oxidačním stresem.

složení:

kůra mandarinky 5000 mg, šťáva plodů noni 300 mg, L-karnitin 50 mg, extrakt listů zeleného čaje 26 mg, extrakt zelených zrn kávy 5 mg, prášek z kořene lopuchu většího 1 mg, extrakt černého pepře 1 mg, pomocné složky. Obsahuje sladidla (erytritol a steviolglykosidy).

Není léčebným prostředkem.

"Lipostick Fit" — inovační produkt pro tvou ideální postavu. Vyrábí se s využitím liposomální technologie pro maximální biodostupnost a efektivnost. Je známo, že látková výměna se s věkem postupně zpomaluje. To vytváří předpoklady k přeměně nespotřebovaných kalorií na tukové usazeniny dokonce i při zachování obvyklé skladby jídelníčku. Aktivní složky produktu napomáhají ke zrychlení látkové výměny a "spalování" tukových usazenin.

Účinky aktivních složek

Patentovaný **komplex flavonoidů z extraktu kůry mandarinky** (*Citrus reticulata*) — základní složka produktu. Díky procesu fermentace se obsah "superflavonoidů" (nobiletin, hesperidin) v kůře výrazně zvyšuje.

Nobiletin zabraňuje hromadění tuku v játrech, má přímý vliv na geny, spojené s metabolismem tuků: stimuluje rychlost genů, účastnících se spalování nadbytečného tuku, a potlačuje vytváření nových tukových buněk.

Hesperidin reguluje lipidovou výměnu a metabolismus glukózy, rovněž stimuluje sekreci hormonu cholecystokininu, který kontroluje apetit a reguluje pocit hladu.

Komplex flavonoidů reguluje cirkadiánní rytmy v organismu a napomáhá zlepšení spánku, a sen, jak známo, má velký význam pro normální látkovou výměnu a v podpoře hormonální rovnováhy.

Extrakt zelených zrn kávy — zdroj kofeinu, kyseliny chlorogenové, chrómu. Kyselina chlorogenová účinně zpracovává mastné kyseliny a snižuje hladinu triglyceridů v játrech, což vede ke ztrátě váhy. Kromě toho zpomaluje proces vytváření nových tukových buněk. Ve spojení s kofeinem kyselina chlorogenová zrychluje lipolýzu a stimuluje uvolňování energie. Chrómu přispívá k udržení normální hladiny glukózy v krvi, zvyšuje citlivost buněčných receptorů na inzulin. Nedostatek chrómu zesiluje náklonnost ke sladkému, a to vede ke spotřebě nadbytečných kalorií z "rychlých" sacharidů.

Extrakt listů zeleného čaje — nejbohatší zdroj antioxidantů a známý spalovač tuků. Chrání organismus před oxidačním stresem a zrychluje metabolismus, reguluje hladinu cukru v krvi.

L-karnitin — aminokyselinová látka podobná vitamínům, která zesiluje rozpad tuků tím, že je směřuje do mitochondrií — "energetické zásobárny" buněk, kde probíhá oxidace tuku a uvolňování energie. Napomáhá zmenšení tukových usazenin a zabraňuje hromadění tuku v buňkách.

Šťáva noni obsahuje silné antioxidanty: enzym superoxid dismutáza (SOD) a polyfenoly, které neutralizují volné radikály, snižují hladinu triglyceridů a minimalizují následky oxidačního stresu.

Extrakt černého pepře zlepšuje zásobování trávicího traktu krví a kontroluje vytváření nových tukových buněk.

LYMFLOW

Doplňěk stravy

kód: 91865

balení: 90 kapslí



Popis

- udržení normální funkce močového ústrojí
- imunita – vitalita
- vylučování vody

složení:

extrakt 10:1 ze stopek višně (*Prunus cerasus*) 150 mg,
extrakt 10:1 z listů černého rybízu (*Ribes nigrum*) 150 mg,
extrakt 25:1 z listů petržele (*Petroselinum sativum*) 75 mg,
mikro-krytalická celuloza (zahušřovadlo), extrakt
25:1 z květů ibišku (*Hibiscus rosa sinensis*) 50 mg,
stearan hořečnatý (látka protispěková), želatinová kapsle.

Není léčebným prostředkem.

"LymFlow" — produkt, který pomáhá zlepšit cirkulaci lymfy a celkovou činnost lymfatického systému. Navíc "LymFlow" pomáhá z organismu odstraňovat nadbytek tekutiny. Pomáhá posílit imunitní systém a celkově zlepšuje náladu.

Účinky aktivních složek

Stopky višně a listy černého rybízu normalizují cirkulaci mezibuněčné tekutiny a pomáhají při odstraňování nadbytečné tekutiny z organismu. Stimulují lymfatickou drenáž, díky čemuž zlepšují celkový stav organismu.

Stopky višně — *Prunus cerasus* — se tradičně používají k usnadnění eliminační funkce organismu, podporují zdravý močového ústrojí a přispívají k jeho normální činnosti.

Listy černého rybízu — *Ribes nigrum* — podporují vylučování vody z organismu a funkce močových cest. Pro obsah účinných látek – vitaminů, minerálních látek a antioxidantů přispívají k posílení obranyschopnosti organismu a napomáhají překonávat stres, námahu a nepříznivé vlivy prostředí. V neposlední řadě bývají pomocníkem při regulaci hmotnosti.

Ibišek — *Hibiscus sinensis* — působí jako antioxidant, pomáhá chránit buňky před poškozením způsobeným volnými radikály.

Složky produktu pomáhají posílit imunitu a zvyšují obranné funkce organismu a fyzickou zdatnost.

MEMO-PRIME

Doplňěk stravy

kód: 2181

balení: 30 rostlinných kapslí



Popis

- zlepšuje paměť a duševní schopnosti
- zlepšuje koncentraci a odolnost vůči stresu
- snižuje emoční napětí, podrážděnost
- udržuje vysoký výkon po celý den

složení:

extrakty z plodů French grape – révy (*Vitis vinifera* L.) a divoké borůvky (*Vaccinium angustifolium* A.) jako Memophenol™ 300 mg, extrakt z listů zeleného čaje (*Camellia sinensis* (L.) Kuntze) 50 mg, z toho (-)-epigallokatechin-3-gallátu 47,5 mg, Vitamin B12 (methylkobalamin) 3 mcg, Vitamin B6 (pyridoxin hydrochlorid) 2 mg, Kyselina listová (L-methylfolát jako Extrafolate-S) 100 mcg. Není léčebným prostředkem.

Lidský mozek obsahuje asi 100 miliard nervových buněk (neuronů). Nervové impulsy přenášené z neuronu na neuron zajišťují regulaci všech životních procesů v organismu a zprostředkovávají vztahy mezi vnějším prostředím a organismem. Stres, nedostatek spánku, nadměrná zátěž, následky nemocí a stárnutí organismu, vedou ke změnám v mozku: zpomaluje se neurogeneze (tvorba nových neuronů), narušují se interneuronální spojení, mění se síla signálu a dochází k chybám v přenosu informací. V důsledku toho se zhoršují kognitivní schopnosti: dochází k obtížnějšímu vstřebávání nových informací, k selhávání paměti a ke snížené pozornosti.

"Memo-Prime" je určen k zlepšení kognitivních funkcí, stavu emocionální sféry a nervové soustavy a k prodloužení aktivní dlouhověkosti.

Působení aktivních složek:

Je známo, že polyfenoly, zejména flavonoidy, mají pozitivní účinky na kognitivní funkce. Polyfenoly jsou nejvíce obsažené v bobulovinách a ovoci. Výsledkem 4letého výzkumu francouzských a kanadských vědců bylo vyvinutí komplexu Memophenol™, který kombinuje výtažky z francouzských hroznů a divokých borůvek, obzvláště bohatých na polyfenoly. Pro tento komplex byly vybrány odrůdy francouzské révy Pinot Noir a Chardonnay z vinařské oblasti Champagne, které obsahují velké množství katechinů a resveratrolu, díky kterým mají tyto odrůdy výjimečnou antioxidantní aktivitu.

Divoká borůvka (*Vaccinium angustifolium*) obsahuje velké množství fenolových kyselin, flavonolů, antokyanů a pomáhá upravovat poruchy paměti.

V komplexu Memophenol působí extrakty synergicky a zvyšují tak jeho účinnost. Provedené klinické studie prokázaly, že Memophenol zlepšuje schopnost učení, krátkodobou i dlouhodobou paměť a koncentraci.

Výtažek zeleného čaje obsahuje velké množství polyfenolů, z nichž nejvýznamnějšími jsou katechin, epikatechin, galokatechin a epigalokatechin. Důležitou složkou extraktu je aminokyselina theanin, která zvyšuje odolnost vůči stresu, snižuje napětí a podráždění.

Vitamíny B6, B9 a B12 se podílejí na přenosu nervových vzruchů z neuronu na neuron, na syntéze serotoninu a cholinu, zlepšují prokrvení mozku. Tyto vitamíny mají do značné míry vliv na náladu, duševní aktivitu a spánek.

METASTICK

Doplněk stravy

kód: 2193/219304

balení: 15 sáčků po 20 ml / 4x15 sáčků po 20 ml



Popis

- zlepšit trávení a vstřebání potravy,
- snížit nepohodlí v gastrointestinálním traktu,
- upravit stolici,
- posílit imunitní systém,
- zmírnit alergické projevy.

složení:

extrakt z banánové dužiny (*Musa paradisiaca* L.) 10 g, vodný substrát metabolitů *Lactobacillus plantarum* z pomerančové kůry (TC1507 supernatant) 2,5 g, vodný substrát metabolitů *Lactobacillus plantarum* z korejského kimchi (TC1378 supernatant) 2,5 g, vitamín B6 (pyridoxin hydrochlorid) 2 mg.

Není léčebným prostředkem.

Mikrobiota (dříve mikroflóra) neboli mikrobiom (z mikro — "malý", bios — "život") střev je soubor mikroorganismů, které obývají tento orgán. Je to největší a nejpočetnější mikrobiota v lidském organismu. Prospěšné mikroorganismy produkují **metabiotika** — biologicky aktivní metabolity, které zlepšují trávení a vstřebávání potravy, zabraňují růstu patogenní mikroflóry, udržují celistvost střevní bariéry a také pozitivně ovlivňují imunitní systém a další orgány prostřednictvím systémové distribuce látek a buněk ve střevech.

Pro rychlejší a efektivnější řešení podpory a udržení zdraví gastrointestinálního traktu a organismu jako celku, byla vytvořena nová třída preparátů na bázi metabiotik. Metabiotika mají řadu výhod: jsou odolná vůči agresivnímu prostředí trávicího systému a jeho enzymům, antibiotikům a jsou organismem dobře vstřebávána. Jakmile se dostanou do gastrointestinálního traktu, metabiotika začnou okamžitě působit.

Účinek aktivních látek

"**Metastick**" je komplex aktivních metabolitů dvou kmenů laktobacilů *Lactobacillus plantaris*, obohacený o přírodní prebiotikum — extrakt z banánové dužiny a vitamín B6.

Lactobacillus plantaris jsou prospěšné mikroorganismy, které se nacházejí ve velkém množství v gastrointestinálním traktu a produkují řadu složek: organické kyseliny, bakteriociny, antimikrobiální peptidy. Tyto látky udržují normální střevní mikroflóru, normalizují stolici, snižují plynatost a nepohodlí ve střevech. Výzkumy potvrdily, že kromě prospěšných vlastností pro gastrointestinální trakt, mohou metabolity jednoho z kmenů zlepšit metabolismus žlučových kyselin a zpomalit tvorbu tukových buněk.

Působení metabolitů *Lactobacillus plantaris* doplňuje **extrakt z dužiny banánů**. Obsahuje fruktooligosacharidy, rozpustnou vlákninu, organické kyseliny, minerální látky (zejména draslík a hořčík), vitamíny A, C, E a vitamíny skupiny B. Fruktooligosacharidy a rozpustná vláknina jsou potravou pro vlastní prospěšné střevní bakterie a pomáhají zvyšovat jejich aktivitu, normalizovat motilitu střev, podporují metabolismus lipidů a sacharidů.

Produkt obsahuje také **vitamín B6**. Tento vitamín se částečně syntetizuje ve střevech a částečně se vstřebává z potravy, ale při narušení mikrobioty dochází k narušení obou procesů, což vede k nedostatku této látky. Vitamín B6 je důležitý pro normální činnost jater, vstřebávání vitamínu B12, reguluje činnost trávicích enzymů a je nezbytný pro nervový a kardiovaskulární systém.

MINDSET

Doplněk stravy

kód: 91819

balení: 90 kapslí



Popis

- žilní oběh
- duševní zdraví a psychická činnost
- snížení únavy a vyčerpání
- energetický metabolismus
- činnost nervové soustavy

složení:

L-karnitin (acetyl-L-karnitin-HCL) 250 mg, mikrokryсталická celuloza (zahušťovadlo), extrakt 10:1 z třezalky (*Hypericum perforatum*) 75 mg, extrakt 20:1 z listů Gotu Cola (*Centella asiatica*) 50 mg, L-thyrosin 50 mg, L-theanin 40 mg, extrakt z Reishi (*Ganoderma lucidum*) s obsahem 30% polysacharidů 30 mg, extrakt 10:1 z mycelia Reishi (*Ganoderma lucidum*) 20 mg, kyselina R-alfa-lipoová 20 mg, extrakt 10:1 ze zázvoru (*Zingiber officinale*) 15 mg, extrakt 50:1 z listů jinanu (*Ginkgo biloba*) 12 mg, extrakt 10:1 z rozmarýnu (*Rosmarinus officinalis*) 5 mg, vitamin B6 (pyridoxal-5'-fosfát) 2 mg, stearan hořečnatý (látko protispěková), foláty (kyselina pteroylmonoglutamová) 50 µg, vitamin B12 (methylkobalamin) 3 µg, želatinová kapsle.

Není léčebným prostředkem.

"Mindset" pomáhá k udržení žilního oběhu, jeho periferního oběhu a tím i cirkulaci krve v končetinách a pomáhá při pocitu "těžkých nohou". Podílí se i na podpoře duševního zdraví a zachování zejména poznávacích funkcí mozku.

Účinek aktivních látek

Reishi podporuje obranyschopnost organismu.

Vitamin B6 ovlivňuje normální syntézu cysteinu a jeho metabolismus, energetický metabolismus, metabolismus bílkovin a glykogenu, činnost nervové soustavy, psychickou činnost, tvorbu červených krvinek a funkce imunitního systému. Přispívá ke snížení únavy a vyčerpání. Podílí se na regulaci hormonální aktivity.

Foláty jsou důležité pro růst zárodečných tkání během těhotenství. Podílí se na normální syntéze aminokyselin, krvetvorby, metabolismu homocysteinu, psychické činnosti a imunitním systémem. Podílí se na snížení míry únavy a vyčerpání a procesu dělení buněk.

Vitamin B12 podporuje normální energetický metabolismus, činnost nervové soustavy, metabolismus homocysteinu, psychickou činnost, tvorbu červených krvinek a imunitní systém. Podílí se na snížení míry únavy a vyčerpání a procesu dělení buněk.

MSM

Doplňěk stravy

kód: 2152

balení: 60 rostlinných kapslí



Popis

- posílení kloubů a chrupavek
- obnovení svalové tkáně
- zlepšení stavu pokožky, vlasů a nehtů
- zajištění antioxidační ochrany organismu

složení:

methylsulfonylmethan 750 mg, vitamín C 50 mg, biotin 50 mcg.

Není léčebným prostředkem.

"MSM" — synergický produkt na bázi organické síry (MSM), vitamínu C a biotinu. Tato kombinace poskytuje vysokou účinnost produktu při udržování zdravých kloubů, chrupavek, mladistvé a krásné pokožky.

Účinky aktivních složek

MSM (methylsulfonylmethan) je biologicky dostupná síra organického původu. V našem těle se nejvíce síry nachází v kůži, nehtech, vlasech, svalech a kloubech. S věkem množství síry klesá, takže je nezbytné ji doplňovat. MSM má mnoho životně důležitých funkcí. Je součástí aminokyselin methioninu, cysteinu, cystinu a taurinu, imunitních proteinů, vitamínů N (kyselina lipová), B1 a B7, enzymů, hormonu inzulínu a antioxidačního proteinu glutathionu.

MSM je součástí glykosaminoglykanů - strukturálních složek pojivových a chrupavkových tkání; pomáhá snižovat zánět kloubních chrupavek a svalů. Kromě toho zajišťuje transport živin do svalové tkáně a urychluje jejich zotavení po námaze. Síra také "funguje" jako antioxidant, který neutralizuje toxické látky a volné radikály v těle.

Síra se nachází v kolagenu a keratinových bílkovinách, které podporují zdravou pokožku, vlasy a nehty. Normalizuje metabolismus tuků v kožních buňkách, snižuje podráždění a zánět, posiluje strukturu vlasů a nehtů a zrychluje jejich růst.

Biotin nebo také vitamín B7, je ve vodě rozpustný vitamín B. Biotin často nazýváme vitamínem krásy a mládí díky svému ozdravnému účinku na pokožku a vlasy. V němčině haut - "kůže" a haar - "vlasy", a odtud pochází jeho další název - vitamín H. Biotin velmi dobře spolupracuje s vitamínem C a MSM, přičemž s MSM má velmi těsný vztah, protože vitamín B7 je zdrojem síry. B7 se podílí na syntéze keratinu (hlavní bílkoviny pro pokožku, vlasy a nehty), navíc udržuje přirozenou barvu vlasů. Je také důležité, že B7 zlepšuje fungování mazových žláz a ovlivňuje metabolismus tuků v kůži, včetně pokožky hlavy. Díky biotinu se pokožka přestane loupat, zmizí akné a komedony.

Vitamín C je jedním z nejlepších antioxidačních vitamínů. Podílí na tvorbě kolagenu - bílkoviny mládí a hlavní bílkoviny pojivové tkáně, a to jsou naše klouby, chrupavky, svaly, kůže, vlasy a nehty.

O!MEGA-3 TG

Doplňěk stravy

kód: 2194/2191
balení: 30/90 kapslí



Popis

- podporovat zdraví kardiovaskulárního systému;
- posílit imunitní systém;
- podporovat práci nervového systému a orgánů zraku;
- prodloužit aktivní dlouhověkost.

složení:

PUFA koncentrát Omega-3	650 mg
z mořského rybího oleje (ančovičky, sardinky, makrela, tuňák)	
včetně EPA (kyselina eikosapentaenová)	360 mg
DHA (kyselina dokosahexaenová)	240 mg
vitamín E (D-alfa-tokoferol)	6,71 mg

Není léčebným prostředkem.

Vědci už dávno zjistili, že pravidelná konzumace oleje z mořských ryb snižuje riziko srdečních a cévních onemocnění. Je známo, že olej z mořských ryb je bohatým zdrojem **omega-3 polynenasycených mastných kyselin**, které jsou esenciální (esenciální), proto je mimořádně důležité je denně přijímat v potravě.

Přehled 298 vědeckých studií zjistil, že dospělí ve většině regionů světa mají nízké nebo velmi nízké hladiny omega-3 PUFA, zejména hodnotných kyselin **eikosapentaenových (EPA) a dokosahexaenových (DHA)**.

"O!Mega-3 TG" obsahuje vysokou koncentraci omega-3 PUFA v redukované formě triglyceridů. Redukovaná forma triglyceridů je svojí strukturou blízká té přirozené, proto je tělem snadno a rychle absorbována. Zdrojem omega-3 PUFA v tomto produktu je rybí olej z mořských ryb (ančovičky, sardinky, makrela, tuňák) ulovených v Tichém oceánu a Atlantiku. Vysoká kvalita produktu je zajištěna inovativním ekologickým procesem čištění suroviny bez použití toxických organických rozpouštědel a vysokých teplot.

Působení účinných látek

Olej ze studenodvodních mořských ryb je přírodním a prakticky jediným zdrojem cenných omega-3 kyselin - EPA a DHA. Lidské tělo si tyto živiny neumí syntetizovat samo, lze je získat pouze z potravy či doplňků stravy. Omega-3 PUFA vykonávají řadu důležitých biologických funkcí, které podporují zdraví kardiovaskulárního, imunitního a nervového systému a orgánů zraku. Omega-3 PUFA konkurují cholesterolu a vytlačují jej z krevního oběhu, zvyšuje aktivitu imunitních buněk. EPA pomáhá zvyšovat hladiny „hormonu štěstí“ serotoninu. DHA má pozitivní vliv na mozkovou funkci a ostrost zraku, jelikož právě sítnice mozku a sítnice očí obsahuje nejvyšší koncentrace DHA.

Vitamín E v neaktivnější a pro lidský organismus nejpřirozenější formě D-alfa-tokoferolu chrání lipidy buněčných membrán před oxidací a poškozením volnými radikály, zvyšuje výkonnost a odolnost organismu vůči infekčním onemocněním.

OCEANMIN

Doplňěk stravy

kód: 225115/225130

balení: prášek 15 sáčků po 1 g



Popis

- vyrovnat se s pocitem únavy;
- zvýšit fyzickou výdrž a duševní výkon;
- normalizovat emoční rovnováhu a zvýšit odolnost proti stresu;
- podporovat práci srdce;
- posílit kostní tkáň.

složení:

hlubokovodní koncentrát obsahující nejméně 120 mg hořčíku, nejméně 90 mg sodíku, nejméně 35 mg draslíku a nejméně 0,9 mg vápníku.

Není léčebným prostředkem.

"Oceanmin" — je koncentrát hlubokovodních minerálů, který se vyrábí patentovanou technologií z mořské vody pocházející z hloubky 662 metrů v Tichém oceánu. Hlubinná voda je výjimečně čistá, protože je izolována od účinků slunečního záření, má trvale nízkou teplotu (6–9 stupňů Celsia) a neobsahuje bakteriální mikroflóru. Kromě toho se vyznačuje jedinečným složením minerálních látek v různých koncentracích.

Hlavním minerálem ve složení Oceanmin — je hořčík, kromě toho ale produkt obsahuje asi 70 dalších mořských minerálů. Bohaté minerální složení a poměr hlavních makroživin — hořčíku, draslíku, vápníku a sodíku — nám pomáhají vyrovnat se s jedním z hlavních problémů naší doby: únavou z jakýchkoliv důvodů (fyzická nebo psychická zátěž, přechozená onemocnění, stres, magnetické bouře, špatná ekologie nebo jiné problémy) a umožní obnovit energii a pocítit zas chuť do života.

Účinky aktivních složek

Hořčík není náhodou hlavní složkou přípravku: charakteristickým příznakem jeho nedostatku je únava, letargie, nízká výkonnost, nespavost, podrážděnost. Je to hořčík, který reguluje dráždivost (excitabilitu) a vodivost nervové tkáně v lidském těle, podílí se na syntéze většiny neuropeptidů v mozku (neuropeptidy regulují behaviorální a adaptivní reakce, řídí biologický rytmus, stravovací chování, hrají důležitou roli v mechanismech paměti a učení). Hořčík poskytuje uvolnění svalů (včetně srdce), pomáhá zmírnit křeče, které se ve svalech často vyskytují po intenzivní fyzické námaze nebo stresu.

Další minerály ve složení

Je známo, že minerální složení organismu je zastoupeno různými makro- a mikroelementy, z nichž každý plní svou vlastní funkci a společně zajišťují dobře koordinovanou práci všech systémů a orgánů. Oceanmin kromě hořčíku, draslíku, sodíku a vápníku, obsahuje také stopové množství asi 70 různých mořských minerálů, což organismu umožňuje vybrat si ty minerály, které právě potřebuje pro zajištění homeostázy.

Před použitím je třeba "Oceanmin" rozpustit ve vodě, kde se mořské minerální soli rychle disociují s tvorbou aktivních chemických částic — minerálních iontů, což zajišťuje jejich rychlou dostupnost.

OMEGA 3 ORANGES

Doplňěk stravy

kód: 2113

balení: 30 žvýkacích kapslí



Popis

- ochránit srdce a cévy;
- zajistit normální intelektuální rozvoj dítěte, podpořit koncentraci, paměť a vnímavost;
- normalizovat chování, aby dítě bylo spokojenější a vyrovnanější;
- zajistit celkově posilující a ozdravné působení na dětský organismus.

složení:

rybí tuk 500 mg (včetně PUFA Omega-3 150 mg, EPA 80 mg, LUR 50 mg), přírodní pomerančový aromatizátor.

Není léčebným prostředkem.

"Omega 3 Oranges" — zdroj polynenasycených mastných kyselin Omega-3, nezbytných pro normální vývoj dětského organismu. Díky příjemné podobě (žvýkací kapsle) se produkt dětem líbí, na rozdíl od tradičního rybího tuku.

Účinky aktivních složek

Omega-3 patří k polynenasyceným mastným kyselinám, které organismus nedokáže sám vyrobit. PUFA Omega-3 potřebují děti k normálnímu vývoji mozku, kardiovaskulárního systému a dobrého zraku.

Omega-3 kyseliny v mnohém určují rozumové schopnosti dítěte, paměť a koncentraci vnímání, motoricko-zrakovou koordinaci. Je rovněž prokázáno, že příjem PUFA Omega-3 pozitivně ovlivňuje sociální chování dětí (snižuje agresivitu a podrážděnost).

Produkt obsahuje **kyselinu dokosahexaenovou (DHK)** — jednu z nejužitečnějších podob Omega-3 a důležitou strukturní složku organismu. DHK je součástí podpory struktury a funkce všech buněčných membrán, její koncentrace je nenahraditelná v mozku pro dobrou paměť, schopnost přijímat informace, pro další kognitivní funkce i chování. DHK má rovněž velký význam pro zajištění dobrého zraku.

OPISTOP

Doplňěk stravy

kód: 91654

balení: 100 kapslí



Popis

- imunita – vitalita
- horní cesty dýchací
- pohyblivost
- genitourinární systém
- gastrointestinální systém
- funkce střev
- ledviny a močové cesty
- antioxidační kapacita

složení:

extrakt 4:1 ze šípků (*Rosa canina*) 200 mg, extrakt z plodů pepře s obsahem 5% piperinu (*Piper longum*) 100 mg, extrakt 4:1 z kůry topolu (*Populus tremuloides*) 100 mg, extrakt 3% z kořene lékořice bez glycyrrhizinů (*Glycyrrhiza glabra*) 100 mg, extrakt 10:1 z květů řebříčku (*Achillea millefolium*) 50 mg, extrakt 15:1 z květů vratiče (*Tanacetum vulgare*) 20 mg, mikrokrystalická celulóza (plnidlo), stearát hořečnatý (látka protispěková), želatinová kapsle.

Není léčebným prostředkem.

Extrakt ze šípků obsahuje zejména silice, organické kyseliny vitamin C, flavonoidy a karotenoidy. Obsahuje přirozeně se vyskytující antioxidanty, které mohou chránit buňky a tkáně před oxidačním poškozením volnými radikály. Přispívá k celkové obranyschopnosti organismu, podporuje jeho odolnost proti negativním vlivům životního prostředí, zejména v případech stresu, únavy, chladu a v období nachlazení. Pomáhá podporovat funkce střevního traktu, ledvin a močového měchýře.

Extrakt z pepře podporuje odolnost organismu vůči stresu a posiluje přirozenou obranyschopnost organismu. Působí na dobré trávení v souvislosti se vstřebáváním a využitím jiných rostlinných složek.

Hlavní využití **kořene lékořice** je při nachlazení, kašli a chrapotu, kdy pomáhá uklidňovat horní cesty dýchací a udržovat je čisté. Lékořice přispívá k duševní pohodě a udržení silného nervového systému. Podporuje mentální funkce. Blahodárně působí na rovnováhu a pohodu v žaludku a ve střevech, zvláště u osob s citlivým zažíváním. Příznivě ovlivňuje genitourinární systém, zdraví močových cest a prostaty a podporuje funkci celého reprodukčního aparátu. Je důležitá i pro činnost kostí a kloubů. Lékořice má významné antioxidační vlastnosti, působí proti činnosti volných radikálů, tím ochraňuje buňky a tkáně před poškozením a podporuje obranyschopnost organismu. Příznivě ovlivňuje fyzickou kondici, přináší a udržuje potřebnou energii.

Řebříček přispívá ke zdravé funkci ledvin a dolních močových cest. Má uklidňující a příjemné účinky v ústní dutině, krku, hrtanu a na hlasívkách.

Extrakt z vratiče napomáhá zvyšovat sekreci gastrointestinálních žláz, tonizovat svaly gastrointestinálního traktu a tím podporuje zdravé střevní funkce.

PARAFIGHT

Doplňěk stravy

kód: 2124

balení: 90 rostlinných kapslí



Popis

- pomáhá při různých helmintiázách (giardiáza, askariáza, enterobiáza, trichocephalosis, ankylostomiáza, nekateróza atd.)
- podporuje detoxikaci organismu

složení:

extrakt listů černého ořechu 150 mg, extrakt z hřebíčku 45 mg, extrakt z květů heřmánku 35 mg, extrakt z kořene hořce 35 mg, extrakt z plodů pepře dlouhého 25 mg, extrakt z řebříčku 25 mg, extrakt z kořene Althea 25 mg, prášek z česneku 20 mg, extrakt z listů máty peprné 20 mg, extrakt z listů tymiánu 20 mg, extrakt z listů šalvěje 20 mg, extrakt z listů oregana 20 mg, pomocné složky.

Není léčebným prostředkem.

"ParaFight" – je antiparazitikum se širokým spektrem účinků. Produkt je založen na známých bylinných antihelmintikách, která účinně pomáhají organismu a optimalizují funkce trávicího traktu.

Účinky aktivních složek

Extrakt listů černého ořechu – je zdrojem tříslovin, organických kyselin, kumarinů, glykosidů, flavonoidů, éterického oleje, vitamínů C, B1 a P, minerálních solí, juglonu. Juglon je účinný proti patogenním bakteriím, kvasinkám rodu Candida, zlepšuje funkci střev a tím i tvorbu měkké stolice. Flavonoidy a třísloviny uvolňují hladké svaly, snižují podráždění a záněty sliznic a urychlují jejich hojení.

Kořen hořce velkolistého se osvědčil jako účinné přírodní antihelmintikum. Gentiopicrin obsažený v rostlině je schopen blokovat životně důležitou aktivitu jednoho z nejnebezpečnějších parazitů, Toxosa canis, v raném stadiu vývoje, který postihuje plíce, játra a oči, což často vede k rozvoji gastritidy a závažných alergií.

Pepř dlouhý, nazývaný také indonéský dlouhý pepř, je tropická rostlina. Díky obsahu piperinu mají bioflavonoidy silný antiseptický účinek, zejména proti bakteriím Helicobacter a plísním Candida.

Tymián je zdrojem thymolu, který je obzvláště účinný proti exotickým červům hlístic a nekatorů a také bičím červům v tlustém střevě domácích zvířat.

Česnek zvyšuje obranyschopnost těla a pomáhá při nejrůznějších zdravotních problémech, včetně parazitárních infekcí.

Listy šalvěje a oregana doplňují antihelmintické složky produktu s protizánětlivými, spasmolytickými a stahujícími vlastnostmi. Tento bylinný komplex obsahuje taniny, katechiny a flavonoidy, které pomáhají vyrovnat se s plynatostí, tíhou v žaludku, minimalizují procesy hnily a fermentace ve střevech.

PAU D'ARCO BARK

Kůra mravenčího stromů

Doplněk stravy

Tento produkt není v prodeji v ČR

kód: 2190

balení: 90 rostlinných kapslí



Popis

- *antioxidační kapacita*
- *imunita - vitalita*

složení:

*Pau D'Arco (Tabebuia impetiginosa) 500 mg,
stearát hořečnatý (stabilizátor),
rostlinných kapsle.*

Není léčebným prostředkem.

V šeru tropických deštných pralesů Jižní Ameriky se ukrývají desítky tajemných léčivých rostlin. Díky po generacích předávanému vědění inckých a aztéckých šamanů už několik desítek let užívá i naše západní kultura sílu jedné z nich - stromu lapacho - **Pau D'Arco**. Botanikové mají pro tento strom řadu latinských názvů, nejčastější je *Tabebuia impetiginosa*, který vychází z indiánského pojmenování pro „mravenčí dřevo“ – „mravenčí strom“.

V odumřelých kmenech lapacha (lapača) se totiž rádi usídlují mravenci. Mnohem poetičtější a vzhledem k jeho účinkům i přesnější je další z mnoha pojmenování – „strom života“, protože jeho uzdravující a posilující účinky byly využívány domorodými kmeny po staletí.

Tabebuia impetiginosa je obrovský baldachýnový, pomalu rostoucí strom z čeledi trubačovitých, původem z ostrovů Trinidad a Tobago, rozšířený v amazonských deštných pralesích Mexika, severní Argentiny a jihovýchodní Bolívie. Některé exempláře v Andách dosahují věku až sedmi set let. Listy má ovalné, složené.

Kvete velmi intenzivně od července do září, poté co se zbaví listů. Květy jsou zvonkovitého tvaru, sytě růžové barvy, uvnitř nažloutlé a tvoří společně koule.

Přesný význam slova lapacho znamená hnědou vnitřní část kůry všech stromů rodu *Tabebuia*. Existuje červené lapacho nebo právě růžové, získávané z druhu *Tabebuia impetiginosa*. Jejich léčebné účinky jsou totožné. Někdy se lapachu nepřesně přezdívá brazilské dřevo. K výrobě nábytku dřevo stromu neslouží, jelikož je příliš náročné na zpracování. Lapačo patřilo k hlavním léčebným prostředkům dávných Inků. Poté bylo více než tisíc let užíváno jejich následníky- kmenem Callawayá. Do Evropy se zázračné dřevo dostalo společně s Vikingy, kteří ho během svých cest směřovali za drahé kameny.

Lapacho pravděpodobně popíjeli ruští carové i mniši v makedonských kláštorech, nespíš proto, že této kůře vždy byly připisovány až neuvěřitelné blahodárné účinky na lidské zdraví.

Oficiální výzkum Pau D'Arco – lapača započal v 80. letech 19. století a potvrdil, že účinné látky nacházející se ve vnitřní kůře neboli lýku výrazným způsobem stimulují vlastní obranné schopnosti organismu. V současné době je lapachol, látka obsažená v lapaču předmětem pozornosti vědců a lékařů na celém světě zabývajících se léčbou rakoviny.

Evropský trh si lapacho získalo až v devadesátých letech 20. století, zato dávní Inkové ho užívali k léčení už za dob dávno minulých. Za objev tohoto skvělého přírodního léku bychom jim měli být opravdu vděční, a i když jsme ještě neodhalili všechny jeho léčivé účinky, už teď můžeme s klidným svědomím říci, že lapacho je rostlina téměř zázračná.

PAU D'ARCO WITH MATE

Kůra mravenčího stromu s maté

Doplňěk stravy

Tento produkt není v prodeji v ČR

kód: 2125

balení: 90 rostlinných kapslí



Popis

- zajišťuje komplexní ochranu imunity;
- zesiluje odolnost proti virovým, bakteriálním a plísňovým infekcím;
- napomáhá zvýšení životního tonusu, přičeschnosti, odolnosti vůči stresu.

složení:

extrakt kůry mravenčího stromu Pau D'Arco 200 mg, extrakt olivových listů 70 mg, extrakt mátových listů 30 mg, pomocné složky.

Není léčebným prostředkem.

"Pau D'Arco with Mate", vyvážený komplex rostlinných složek, podporujících činnost imunitního systému, zvyšující odolnost organismu proti různým infekcím, životní tonus a aktivnost.

Účinky aktivních složek

Mravenčí strom – skutečný poklad Střední a Jižní Ameriky. Evropanům je rostlina známa jako pau d'arco, takto ho nazývají v Brazílii a Argentině. Od pradávna jihoamerické kmeny jako Kečuové, Guaraniové nebo Tupiové používali pau d'arco k léčení infekcí, zánětů kůže a popálenin, onemocnění trávicího traktu, artritidy, lupénky. Samotnou rostlinu nazývali "taj" – "božský strom, dávající sílu a životní odolnost". Ze všech částí pau d'arco je nejvíce ceněná jeho vnitřní kůra – zdroj naftochinonů lapacholu, beta-lapacholu a xyloidinu, a také flavonoidů, alkaloidů a saponinů. Přitom maximálního ozdravného účinku dosahují pouze tehdy, když všechny tyto látky působí společně. V první řadě pau d'arco napomáhá posílení oslabené imunity díky lapacholu a beta-lapacholu. Dané látky aktivují imunitní buňky makrofágy a T-lymfocyty, navíc brzdí aktivity virů a tím také zvyšují odolnost organismu vůči virovým infekcím. Společně s xyloidinem ničí grampozitivní i gramnegativní bakterie, plísňe rodu Candida. Kromě toho všeho má komplex aktivních látek pau d'arco antioxidační vlastnosti a díky tomu předchází předčasnému stárnutí organismu.

Maté – vynikající latinskoamerický nápoj, dodávající čilost a sílu. Připravuje se ze sušených listů cesmíny paraguajské, která roste výhradně v Brazílii, Argentině a Paraguaji a je národním majetkem těchto zemí. Listy maté – zdroj různých užitečných látek: kofeinu, chlorofylu, vitamínu A, skupiny B, C, E, stopových prvků. Mimořádnou cenost představuje kofein, který je známý také jako matein. Tato látka blahodárně působí na CNS a psychoemocionální stav, přičemž působí mnohem jemněji než kofein, obsažený v kávě. Matein se podílí na syntéze hormonů "radosti a spokojenosti" adrenalinu a dopaminu, díky tomu rostlina pomáhá odstranit únavu a napětí, zvýšit intelektuální a fyzickou přičeschnost, zlepšit náladu, spánek, a co je velmi důležité, nemá přitom absolutně žádný vliv na tlak. Díky přítomnosti železa maté napomáhá nasycení krve kyslíkem a normalizaci krevního oběhu. Navíc v maté jsou látky, obsahující síru, které pomáhají přeměnit lapachol na beta-lapachol a tím zesilují ozdravný účinek pau d'arco.

Olivové listy obsahují flavonoidy, řadu vitamínů C, A, D, E, stopové prvky, které napomáhají posílení imunity a zlepšení celkového psychického stavu. Nejcennější sloužkou listů – glykosid oleuropein, který je schopen ničit stafylokoky i streptokoky, kteří vyvolávají bakteriální infekce, a také zesiluje obranné funkce organismu.

PAU D'ARCO WITH SELENIUM

Kůra mravenčího stromů se selenem

Doplněk stravy

Tento produkt není v prodeji v ČR

kód: 2153

balení: 90 rostlinných kapslí



Popis

- zajišťuje komplexní ochranu imunity;
- zesiluje odolnost proti virovým, bakteriálním a plísňovým infekcím;
- napomáhá zvýšení životního tonusu, praceschopnosti, odolnosti vůči stresu.

složení:

kůra mravenčího stromu 500 mg, vitamín C 60 mg, selen (L-methionin) 30 mcg, pomocné složky.

Není léčebným prostředkem.

V šeru tropických deštných pralesů Jižní Ameriky se ukrývají desítky tajemných léčivých rostlin. Díky po generacích předávanému vědění inckých a aztéckých šamanů už několik desítek let užívá i naše západní kultura sílu jedné z nich - stromu lapacho - Pau D'Arco.

Botanikové mají pro tento strom řadu latinských názvů, nejčastější je *Tabebuia impetiginosa*, který vychází z indiánského pojmenování pro "mravenčí dřevo" – "mravenčí strom". V odumřelých kmenech lapacha se totiž rádi usídlují mravenci. Mnohem poetičtější a vzhledem k jeho účinkům i přesnější je další z mnoha pojmenování – "strom života", protože jeho uzdravující a posilující účinky byly využívány domorodými kmeny po staletí. Oficiální výzkum Pau D'Arco - lapača započal v 80. letech 19. století a potvrdil, že účinné látky nacházející se ve vnitřní kůře neboli lýku, výrazným způsobem stimulují vlastní obranné schopnosti organismu. V současné době je lapachol, látka obsažená v lapaču předmětem pozornosti vědců a lékařů na celém světě, zabývajících se léčbou rakoviny.

Selen se podílí na normální spermatogenezi, podporuje normální stav vlasů, nehtů a imunitního systému a činnost štítné žlázy. Přispívá k ochraně buněk před oxidačním stresem.

Vitamin C pomáhá chránit buňky před oxidačním stresem. Dále podporuje tvorbu kolagenu, který je důležitý pro správnou funkci cév, kostí, chrupavek, pokožky, dásní a zubů, přispívá k normální činnosti nervové soustavy, psychické činnosti a obranyschopnosti organismu. Jeho nezastupitelná funkce je ve zvyšování absorpce železa a podpoře normálního energetického metabolismu v těle.

Vitamin C pomáhá snižovat únavu a vyčerpání a podílí se na regeneraci redukované formy vitamínu E.

PENTOKAN K⁺

Doplňěk stravy

kód: 2183

balení: 20 šumivých tablet



Popis

- *udržení vysoké hladiny energie a přesochopnost;*
- *rychlejší regenerace po námaze a stresu;*
- *podpora zdraví srdce.*

složení:

draslík (hydrogenuhlčičitan) 420 mg, vitamín C (kyselina L-askorbová) 100 mg, ribóza 20 mg, pomocné složky.

Není léčebným prostředkem.

"Pentokan K⁺" – vyvážená kombinace draslíku, Vitamínu C a ribózy – třech složek, které jsou nezbytné na podporu efektivní energetické výměny. Pohodlný způsob balení zajišťuje lepší biodostupnost, umožňuje aktivním látkám se rychleji a lépe vstřebávat.

Účinky aktivních složek

Draslík – prvek, jehož význam je obtížné docenit. Je obsažen ve všech nitrobuňčných tekutinách a pomáhá normalizovat acidobazickou rovnováhu. Draslík je důležitý pro zdraví srdce, zmenšuje vodivost myokardu. Snížení obsahu draslíku v krvi zvyšuje riziko vzniku arytmií. Na úrovni tohoto minerálu v organismu v mnohém závisí naše přesochopnost a energičnost; při jeho snížení (kvůli náročné fyzické nebo intelektuální aktivitě, stresu, nevyváženému jídelníčku) člověk pociťuje ztrátu sil a rychle se unavuje.

Vitamín C – mimořádně důležitý vitamín pro lidské zdraví, který má antioxidační vlastnosti. Pokud vedete aktivní život, usilovně pracujete, často zakoušíte stres nebo žijete v nepříznivých podmínkách, pak je zejména pro vás naprosto nutný. Vitamín C pomáhá zásobovat kyslíkem svaly a tkáň, účastní se syntézy kolagenu, napomáhá lepšímu vstřebávání bílkovin. Díky jemu organismus rychleji regeneruje po zátěži a stresu. Vitamín C rovněž pomáhá při ochraně organismu před předčasným stárnutím.

Ribóza je nepostradatelná pro syntézu molekul ATF (adenosinotrifosfát), jejichž prostřednictvím všechny buňky našeho organismu schraňují a využívají energii pro biochemické reakce. Ribóza je hlavně důležitá pro sportovce: koncentrace ATF se v buňkách po tréninku (nebo jiné zátěžové či stresové situace) znatelně snižuje, a proto doplňková užití ribózy pomáhá obnovit energetické zásoby.

PHYTO MIX FOR WOMEN

Doplňěk stravy

kód: 2173

balení: 30 rostlinných kapslí



Popis

- *napomáhá snížení četnosti a intenzity návalů*
- *pomáhá normalizovat cyklus "spánek - bdělost"*
- *stabilizuje emocionální stav*

složení:

*beta-alanin 400 mg,
extrakt chmelových šišek 100 mg,
extrakt semen lnu setého 30 mg,
extrakt šafránu setého 20 mg.*

Není léčebným prostředkem.

"PhytoMix for Women" – nehormonální produkt, určený na podporu fyzického a psychického zdraví ženy v období pre- a postmenopauzy a snížení diskomfortu, spojeného s typickými příznaky klimakteria (návaly, pocení, emocionální nevyrovnanost, nespavost, deprese).

Účinky aktivních složek

Beta-alanin – aminokyselina, která má důležitou roli v oslabení takových symptomů, jako jsou návaly, noční pocení, skoky arteriálního tlaku, kterými často trpí ženy v období přechodu k menopauze a v době menopauzy. Příjem beta-alaninu napomáhá snížení četnosti a intenzity návalů, normalizaci cyklu "spánek-bdělost" a zlepšení psychoemocionálního stavu. Beta-alanin – jedna z neúčinnějších aminokyselin, která má pozitivní vliv na kvalitu života během klimakteria.

Extrakt chmele Lifenol® blahodárně působí na ženské zdraví, tajemství tohoto kouzelného vlivu se skrývá v chmelových šiškách. Právě z nich se získává fytoestrogen 8- prenylnaringenin. Svými vlastnostmi se velice podobá ženským pohlavním hormonům estrogenům a je schopen kompenzovat snížení jejich hladiny v období menopauzy. Je dokázáno, že Lifenol® - výtažek chmelových šišek se stabilní koncentrací aktivních komponentů – má schopnost ulevit od bolesti při menstruaci, normalizuje menstruační cyklus, snižuje zvýšenou nervovou citlivost, podrážděnost, nervozitu, únavu a napomáhá zdravému a hlubokému spánku.

Semena lnu mají vysoký obsah alfa-linolenové kyseliny (patří mezi nenahraditelné mastné kyseliny skupiny Omega-3) a fytochemických látek, jako jsou lignany. Semena lnu jsou neobyčejně užitečné pro zdraví ženy jako zdroj fytoestrogenů, což je důležité zejména v období klimakteria. Výzkumy prokázaly, že fytoestrogeny lněných semínek, doplněných PUFA Omega-3, napomáhají znatelnému oslabení příznaků menopauzy.

Extrakt šafránu zajišťuje antidepressivní účinek díky své schopnosti normalizovat hladinu serotoninu v mozku. Je známo, že ženy v období menopauzy často trápí sklíčenost, apatie, potíže s koncentrací pozornosti. Tyto emocionální poruchy jsou vyvolávány snížením hladiny estrogenu, které souběžně doprovází snížení hladiny "hormonu štěstí" serotoninu. Deprese mohou doprovázet i další příznaky: rychlý nárůst nebo naopak ztráta váhy, poruchy spánku. Je dokázáno, že extrakt šafránu zajistí pozitivní náladu a nedovolí nabrat zbytečné kilogramy navíc.

PHYTOVIRON

Doplněk stravy

kód: 2174

balení: láhev 500 ml



Popis

- aktivuje obranné síly organismu;
- napomáhá posílení nespecifické (vrozené) a specifické (získané) imunity;
- pomáhá ulehčit příznaky, zkrátit délku onemocnění, zmenšit pravděpodobnost komplikací;
- zvyšuje adaptační možnosti organismu.

složení:

extrakt listů Aloe stromovité (Aloe arborescens extract), extrakt květů Lípy srdčité (Tilia cordata flower extract), extrakt kořene Rozchodnice růžové (Rhodiola rosea root extract), extrakt květů Měsíčku lékařského (Calendula officinalis flower extract), extrakt listů Hořce (Eupatorium perfoliatum herb extract), extrakt kořene Lékořice lysé (Glycyrrhiza glabra root extract), extrakt houby Chaga (Inonotus obliquus extract), extrakt plodů Šípkové růže (Rosa canina fruit extract), extrakt kořene Eleuterokoku ostnitého (Eleutherococcus senticosus root extract), extrakt byliny Třapatkovky nachové (Echinacea purpurea herb extract), extrakt kořene Šišáku bajkalského (Scutellaria baicalensis root extract), extrakt kořene Anděliky lékařské (Angelica officinalis root extract), extrakt kořene Kozince (Astragalus chinensis root extract), extrakt kořene Salvěje červenokořenné (Salvia miltiorrhiza root extract), extrakt listů Břízy bělokoré (Betula alba leaf extract), extrakt listů Rozmarýnu lékařského (Rosmarinus officinalis leaf extract), extrakt listů Kopřivy dvoudomé (Urtica dioica leaf extract), extrakt byliny Zeměžluče okolkaté (Centaureum erythraea herb extract), extrakt plodů Jalovce obecného (Juniperus communis fruit extract), extrakt plodů Rakytníku řešetlákového (Hippophaë rhamnoides fruit extract), extrakt byliny Přeslička rolní (Equisetum arvense herb extract), invertní cukr (Invert sugar), sorban draselný (Potassium sorbate), etanol (Ethanol) (5,6 ob.%) , voda (Water) do 500 ml.
Není léčebným prostředkem.

"Phytoviron" — unikátní fyto koncentrát z výtažků 21 rostlin pro posílení imunity a zvýšení odolnosti organismu proti různým infekcím a virům.

Je zdrojem mnoha užitečných látek rostlinného původu: vitamínů C a skupiny B, fytoncidů, polysacharidů, saponinů, flavonoidů, sterolů, organických kyselin, makro a mikroelementů, hořčinů a tříslovin. Neméně důležité je, že rostliny, obsažené v produktu, působí na organismus synergicky, zesilují obecné blahodárné účinky Phytovironu.

Všechny extrakty se vyrábějí v závodě, kde se vyrábí i konečný produkt. Při tom se při získávání každého extraktu používá samostatná technologie vydělení bioaktivních látek. To umožňuje plně kontrolovat výrobní cyklus produktu.

Aktivní složky směsi působí proti patogenům ve všech fázích jejich pronikání do organismu a vývoje v něm, a také mohou překonávat následky vzniklého onemocnění.

Kořen Lékořice a Šišáku bajkalského zabraňují proniknutí viru dovnitř buňky a jeho rozšíření v organismu.

Plody Šípku a Rakytníku, květy Lípy a Měsíčku, Zeměžluče, listy Kopřivy se vyznačují dostatečně vysokým obsahem přírodního vitamínu C, který v komplexu s hesperidinem, rutinem, quercetinem a karotenoidy hraje důležitou úlohu v činnosti imunitního systému: aktivuje výrobu vlastního interferonu, napomáhá syntéze vlastních protilátek, zapojuje se do stimulace tvorby buněk, odpovídajících za likvidaci virů a bakterií.

Kořen Lékořice a kořen Anděliky regulují tvorbu cytokinů a pomáhají stabilizovat stav v průběhu nemoci a předcházet vážnějším poškozením tkání a jejich otokům.

Plody Jalovce, kořen Anděliky, listů Břízy a Rozmarýnu obsahují fytoncidy, potlačující růst a rozvoj patogenních mikroorganismů, a předcházejí tak vzniku mnohých potíží.

Houba Chaga, kořen Eleuterokoku, kořen Kozince, listy Břízy a Kopřivy, květy Měsíčku a Lípy, Přeslička rolní, Aloe, Zeměžluč se účastní procesu aktivace lymfocytů, stimulují fagocytózu, vyznačují se protizánětlivou aktivitou.

Aktivní složky **Aloe, kořene Rozchodnice růžové, houby Chaga, kořene Leuterokoku, Třapatkovky** nachové mají adaptogenní vlastnosti, tj. pomáhají organismu přizpůsobovat se nepříznivým nebo prudce změněným podmínkám: zlepšují látkovou výměnu a přenos kyslíku, pomáhají zvládnout stres a vyčerpání, zvyšují odolnost organismu vůči různým nepříznivým vlivům.

PREMIUM PLANKTON OIL

Doplňěk stravy

kód: 2192

balení: 60 kapslí z rybí želatiny



Popis

- produkt přírodního původu;
- obsahuje lipidy ve vzácné formě voskových esterů a přírodní antioxidant astaxanthin;
- pomáhá čelit negativním důsledkům současného sedavého životního stylu a špatné výživy.

složení:

ZooCa™ calanusový olej (<i>Calanus finmarchicus</i>)	550 mg
včetně omega-3 mastných kyselin	92,5 mg
Astaxanthin	0,3 mg
Pomocné látky	

Světové oceány zabírají asi 2/3 povrchu Země, přičemž cca 80 % oceánu stále zůstává neprozkoumaných. Podmořský svět skrývá úžasná tajemství a záhady, a studium jeho obyvatel nám přináší neuvěřitelné objevy. Calanusový olej je jedním z nich.

Calanus je rod mikroskopických vodních koryšů, kteří jsou důležitou součástí mořského ekosystému a slouží jako potrava pro mnoho druhů mořských organismů, včetně ryb a velryb. Druh *Calanus finmarchicus* (Severní calanus) žije v severní části Atlantského oceánu, zejména podél norského pobřeží.

Calanus finmarchicus je dobře přizpůsoben velmi chladným vodám Arktidy a Subarktidy. Unikátní metabolismus umožňuje Calanusu akumulovat energii z potravy ve formě speciálního oleje bohatého na různé lipidy (především mono- a polyneenasycené mastné kyseliny), navíc ve vzácné formě voskových esterů.

Calanusový olej také obsahuje antioxidant **astaxanthin**. Právě díky němu má olej sytě červenou barvu.

Lipidy ve formě voskových esterů se v lidském trávicím traktu tráví velmi pomalu. Proto se jim daří dostat se do spodních částí střev, kde aktivují specifické receptory GPR120 (FFAR4) spojené s metabolismem. V dnešní době je již známo, že aktivace těchto receptorů pomáhá udržovat metabolickou homeostázu a citlivost na inzulín.

Současný sedavý způsob života a nevyvážená strava vytváří předpoklady pro metabolické poruchy – tzv. metabolický syndrom. Tento stav je považován za „předzvěst“ tak závažných problémů, jako je diabetes 2. typu a kardiovaskulární onemocnění. Podle různých zdrojů metabolický syndrom postihuje až 30 % světové populace.

A proto je produkt, který napomáhá odolat rozvoji tohoto stavu, tím správným pomocníkem moderního člověka.

PREMIUM SPIRULINA

Doplňěk stravy

kód: 2163

balení: 200 tablet



Popis

- zlepšuje látkovou výměnu
- posiluje imunitu
- pomáhá při kontrole váhy

složení:

spirulina 500 mg, bez pomocné složky.

Není léčebným prostředkem.

Tablety z ekologicky pěstované řasy, bez přídavných látek, 100% spirulina.

Spirulina kombinuje vlastnosti bakterií a řas. Stejně jako všechny rostliny, má schopnost fotosyntézy: pod vlivem slunečního světla modrozelené pigmenty spiruliny přeměňují ve svém složení oxid uhličitý a vodu na organické látky.

Spirulina je tedy jednoduchý a udržitelný produkt, bohatý na fytonutrienty, vitamíny a minerály. Není překvapením, že spirulina je v dnešním světě často označována jako "superpotravina".

Účinky aktivních složek.

Spirulina obsahuje plnohodnotný rostlinný protein, který obsahuje všechny esenciální aminokyseliny. Zajímavé je, že spirulina má ve srovnání s hovězím masem 12krát více stravitelných bílkovin, což z ní činí základní potravinu pro vegetariány a vegany. Rostlinné bílkoviny jsou navíc organismem absorbovány snadněji a rychleji, než živočišné bílkoviny. Obsah tuku ve spirulině je pouze 2–4%, jeho hlavní součástí jsou polyneenasycené mastné kyseliny omega-6. Mezi nimi jsou linolové a gama-linolenové kyseliny, které jsou velmi důležité pro fyzické a duševní zdraví. Chrání tělo před předčasným stárnutím, stresem, změnami souvisejícími s věkem, různými alergickými reakcemi a zánětlivými procesy.

Spirulina je navíc bohatá na vitamíny A, E, F a vitamíny skupiny B. Obsahuje mnoho makroelementů (vápník, draslík, hořčík) a stopových prvků (mangan, železo, zinek). Pozoruhodný je vysoký obsah antioxidantů, jako jsou karotenoidy, selen a germanium. Užívání spiruliny pomáhá zlepšit metabolismus a detoxikaci organismu, regulovat hladinu cholesterolu a podporuje kontrolu tělesné hmotnosti.

PRENATAL +

Doplněk stravy

kód: 2140

balení: 30 kapslí



Popis

- podporuje zdraví matky a zajišťuje harmonický vývoj plodu
- snižuje riziko možných komplikací v těhotenství a při porodu
- snižuje biologickou rozmanitost vzniku vrozených chorob u dítěte
- posiluje zdraví dítěte v první roky života

složení:

DHK (z rybího tuku) 200 mg, biotin 50 µg, vitamín B5 (D-calcium pantothenat) 6 mg, vitamín D3 (cholecalciferol) 5 µg, vitamín B12 (kyanokobalamin) 3,5 µg, kyselina listová 400 µg, niacin 15 mg, jód 150 µg, vitamín B6 1,9 mg, vitamín B2 1,5 mg, selen 30 µg, vitamín B1 1,2 mg, vitamín E 13 mg, zinek 2,25 mg.

Není léčebným prostředkem.

Produkt "**Prenatal +**" je vytvořen speciálně na podporu zdraví ženy v období těhotenství a během kojení. Obsahuje všechny nezbytné vitamíny a minerály, a také pro rozvoj dítěte mimořádně důležitou kyselinu dokosahexanovou (DHK), a to vše – v jediné kapsli. Produkt pomáhá získat výživné látky, nezbytné jak mamince, tak i děťátku v průběhu celého období těhotenství i po jeho skončení. Je dokázáno, že nedostatek vitamínů během těhotenství poškozuje zdraví matky i dítěte, zvyšuje riziko vzniku prenatálních patologií a je jednou z příčin nedonošenosti, poruch fyzického i intelektuálního vývoje dětí.

Účinky aktivních složek

PUFA Omega-3 (DHK). Prenatal obsahuje kyselinu dokosahexanovou (DHK) – pro organismus nejcennější podoba Omega-3. Je to jedna z klíčových složek, zajišťující zdraví budoucí maminky a dítěte, která proniká skrz placentu k plodu, pomáhá vývoji jeho mozku, nervového systému a očí. DHK pomáhá posílit stěny cév a kapilár, normalizuje činnost srdce, snížit hladinu cholesterolu. Dostatečná hladina DHK v organismu těhotné ženy snižuje riziko předčasného porodu.

Vitamín D. Během těhotenství je tento vitamín mimořádně nutný, neboť bez něj se vápník osvojuje v mnohem menší míře. Jeho nedostatek může vést k rachitidě, jedním z jejích projevů je nesprávné formování skeletu.

Vitamíny skupiny B zajišťují normální fungování nervového systému a aktivně se účastní ve výměnných procesech během formování plodu. Deficit vitamínů B9 a B12 může vést k poruchám vytváření neurální trubice plodu, zpoždění nitroděložního vývoje a riziku předčasného porodu.

Vitamín E a niacin jsou potřeba pro normální vývoj dítěte a fungování placenty. Pomáhají donosit dítě a předcházejí možným hrozbám předčasného porodu. Jsou nezbytné pro normální rozvoj plodu (především se účastní formování dýchacího systému dítěte). Vitamín E zlepšuje funkci vaječnicků, podporuje normální hormonální pozadí a zabraňuje samovolnému potratu.

Selen a zinek. Při projevech nedostatku selenu a zinku v organismu těhotné ženy existuje riziko narození dítěte s vrozenými anomáliemi (svalová slabost, nedovyvinutí páteře, vady srdce, nemoci dýchacího systému, nervové poruchy). Deficit těchto minerálů je schopen vyprovokovat pozdní toxikózu, otoky, anemii a předčasný porod.

Jód je důležitý pro normální fungování štítné žlázy. Nedostatečný přísun tohoto prvku během těhotenství může vést k vytváření strumy a následným změnám funkčnosti štítné žlázy u matky a vzniku zánětu štítné žlázy u dítěte, proto se během těhotenství doporučuje kontrolovat štítnou žlázu a doplňovat nedostatek jódu.

PROMARINE COLLAGEN PEPTIDES

Doplňěk stravy

kód: 2260/226003

balení: 10 lahviček po 50 ml/3x10 lahviček po 50 ml



Popis

- zpomalit změny kůže způsobené stárnutím (snížení elasticity, suchost, ztenčení, barevná nevyrovnanost)
- zlepšit stav vlasů a nehtů
- zmenšit projevy celulitidy

složení:

hydrolyzovaný rybí kolagen 10 000 mg, koncentrát jablečné šťávy 700 mg, kyselina askorbinová 100 mg, koncentrát plodů borůvek 10 mg, vitamín B6 1,4 mg, špenát 1 mg, biotin 50 µg, pomocné složky.
Obsahuje sladidla – erytritol a steviolglykosidy.

Není léčebným prostředkem.

"Promarine Collagen Peptides" — koncentrovaný zdroj peptidů kolagenu 1. a 3. typu z hlubokomořských ryb – tresky obecné, tresky tmavé, tresky jednosvrnné – na podporu mladosti a krásy pleti, ozdravení vlasů a nehtů. Peptidy kolagenu mají nízkou molekulární hmotnost, a proto je organismus lehce vstřebává.

Účinky aktivních složek

Peptidy kolagenu (nízkomolekulární kolagen) — krátké řetězce aminokyselin, které tvoří základ kolagenu a keratinu – jedné z hlavních bílkovin lidského organismu. Kolagen je přítomen v mnoha orgánech a tkáních, a samotná kůže se ze 2/3 skládá z kolagenu, který určuje její elasticitu, hladkost a pevnost. Po 25 letech života se tvorba kolagenu začíná snižovat a k šedesátce ho může v těle zůstat méně než polovina původního množství. S postupujícím věkem se kolagenová vlákna stávají tlustší, jejich množství a elasticita se zmenšuje, což vede k tomu, že je kůže provislá a ztenčená, objevují se statické vrásky.

V současnosti je objeveno 28 různých typů kolagenu. Více než 90% kolagenu kůže tvoří kolageny 1. a 3. typu, jejich doplnění je proto mimořádně důležité pro předcházení změn, přicházejících s věkem.

Vitamín C — stimuluje výrobu vlastního kolagenu, elastinu a kyseliny hyaluronové fibroblasty.

Biotin, nebo také "vitamín krásy", je zdrojem síry, která je nenahraditelná při syntéze keratinu – hlavní strukturní bílkoviny vlasů a nehtů. Biotin rovněž reguluje činnost mazových žláz, zmenšuje odlupování kůže, zabraňuje ucívání pórů.

Vitamín B6 je nepostradatelný pro syntézu aminokyselin a stimuluje výměnné procesy v kůži a sliznicích.

Borůvka a špenát. Obsahují antokyany, flavonoidy, vitamíny A, C, PP, které zpevňují cévní stěny a chrání kolagenová vlákna před poškozením.

PROMARINE COLLAGEN TRIPEPTIDES

Doplňek stravy

kód: 2270/227003

balení: 10 lahviček po 50 ml / 3x10 lahviček po 50 ml



«Promarine Collagen Tripeptides» pomáhá:

- snížit známky změn kůže souvisejících s věkem (snížená elasticita, suchost, ztenčení, nerovnoměrný tón);
- vyrovnat tón pleti a snížit pigmentaci;
- zlepšit stav vlasů a nehtů;
- redukovat viditelné známky celulitidy.

složení:

hydrolyzát rybiho kolagenu MAXICOLLAGEN 15 000 mg, včetně tripeptidů 3 500 mg, extrakt z květu ibišku (*Hibiscus sabdariffa*) 1 500 mg, extrakt z bílého rybízu (*Ribes rubrum*) 700 mg, Vitamin C (kyselina L-askorbová) 100 mg, kyselina hyaluronová 72 mg, vitamín B6 1,8 mg, vitamín B2 1,7 mg špenátové listy 1 mg, biotin 50 µg, pomocné komponenty.

Není léčebným prostředkem.

Zrychlující se tempo života vytváří poptávku po rychlých a efektivních přístupech k péči o pleť. **"Promarine Collagen Tripeptides"** jsou nejvhodnějším řešením pro ty, kteří chtějí rychle dosáhnout požadovaných výsledků používáním kolagenových produktů.

Účinek aktivních složek

Tekutý nízkomolekulární kolagen MAXICOLLAGEN s vysokým obsahem tripeptidů. Tripeptidy jsou jednou z nejmenších strukturních jednotek kolagenu, skládající se ze tří aminokyselin (nejčastěji glycin, prolin a hydroxyprolin) a mající nízkou molekulovou hmotnost. Kombinace několika tripeptidů tvoří polypeptid (peptid). Na rozdíl od většiny peptidů jsou tripeptidy díky své malé hmotnosti a velikosti schopny absorbovat ve střevě bez předběžného štěpení, snadno se dostanou do krevního řečiště a rychle se dostanou do požadovaných orgánů a tkání. Díky tomu rychleji nastává efekt vyhlazení vrásek a zvednutí pleti.

Nízkomolekulární kolagen MAXICOLLAGEN se získává technologií enzymatické hydrolýzy pomocí endo- a exopeptidáz. Tato technologie umožňuje kontrolované rozčlenění nativního kolagenu na tripeptidy a peptidy.

Extrakt z ibišku zpomaluje transepidermální ztrátu vlhkosti z pokožky a stimuluje syntézu kyseliny hyaluronové. Udrží pružnost a pevnost pokožky, vyhlazuje mimické vrásky.

Extrakt z bílého rybízu je zvláště cenný pro stárnoucí pokožku, protože může zpomalit syntézu tmavého pigmentu melaninu a snížit pigmentaci. Pomáhá vyrovnat tón pleti.

Kyselina hyaluronová udržuje vlhkost v pokožce a poskytuje optimální úroveň hydratace. Spolu s **vitamínem C a špenátem** stimuluje syntézu kolagenu a chrání před oxidačním stresem. Pomáhá pleti vypadat hladce a zářivě.

Vitamíny B2, B6 a B7 (biotin) se podílejí na regeneraci buněk a obnově tkání, udržování zdravé pokožky, vlasů a nehtů.

PROTIVITY ULTRA

Doplněk stravy

kód: 2178
balení: 150 tablet



Popis

- nevyvážená strava;
- během různých diet;
- nesnášenlivost na mléčné bílkoviny;
- porucha trávicích procesů;
- zvýšená fyzická a intelektuální námaha;
- regenerace po úrazech nebo operacích;
- oslabená imunita a ztráta sil.

složení:

L-leucin 250 mg, mikrokrystalická celulóza, L-isoleucin 125 mg, L-valin 125 mg, L-lysin 120 mg, L-arginin 100 mg, L-fenylalanin 100 mg, L-glutamin 100 mg, citrulin 80 mg, kyselina stearová, L-threonin 60 mg, L-histidin 40 mg, L-cystein 20 mg, oxid křemičitý, stearan hořečnatý, sodná sůl kroskarmelózy.

Není léčebným prostředkem.

"Protivity Ultra" je komplex 11 esenciálních a neesenciálních aminokyselin pro doplnění a obohacení každodenní stravy. Nahrazuje nedostatek bílkovin ve stravě, optimalizuje metabolismus, pomáhá regenerovat svaly, klouby a vazy, budovat svalovou hmotu, posilovat imunitu a zvyšovat vytrvalost organismu. Neobsahuje GMO, sóju, lepek.

Účinky aktivních složek

Zdravá a vyvážená strava – to je strava, která zajišťuje růst, správný vývoj, fyzickou a vitální aktivitu člověka, přispívá k posílení zdraví, prevenci nemocí a obecně zlepšuje kvalitu života.

Bílkoviny jsou složité organické látky složené z aminokyselin. Jsou základním stavebním kamenem všech buněk a tkání, a spolu s tuky a sacharidy představují klíčovou makroživinu lidské výživy. Zastávají řadu funkcí – stavební, transportní, skladovací, regulační a ochranné. Na rozdíl od sacharidů a tuků se bílkoviny v organismu nemohou hromadit.

Většina lidí dnes konzumuje potraviny s nízkým obsahem bílkovin, což vážně zhoršuje kvalitu života a zvyšuje riziko chronických onemocnění.

Bílkoviny z běžné stravy musí projít dlouhou cestou, kde se v procesu trávení přeměňují na jednotlivé aminokyseliny. To vyžaduje energii a čas. Užívání aminokyselin významně zkrátí tento proces a nevyžaduje vysokou spotřebu energie.

Komplex "Protivity Ultra" – je:

– vyvážené složení esenciálních (valin, leucin, isoleucin, lysin, threonin, fenylalanin), neesenciálních (arginin, histidin, glutamin, citrulin) a podmíněně esenciálních (cystein) aminokyselin;

– minimální kalorie - pouze 7 kcal, 0,02 g sacharidů a 1 g bílkovin v každé tabletě;

– snadno stravitelné aminokyseliny s vysokým stupněm dostupnosti a účinnosti, získané moderními biotechnologickými metodami (fermentace, hydrolyza).

PURE-C 500 MG

Doplňěk stravy

kód: 2185

balení: 60 rostlinných kapslí



Vitamin C:

- posiluje imunitní systém;
- chrání před oxidačním stresem;
- podporuje syntézu kolagenu, zdravou kůži, cévy, kosti, zuby, klouby a dásně;
- podílí se na regulaci nervového systému;
- zvyšuje odolnost, snižuje únavu.

složení:

PUREWAY-C™: vitamin C (kyselina L-askorbová) 500 mg, Citrusové bioflavonoidy z ovocných extraktů, (Citrus sinensis, Citrus limon, Citrus aurantifolia, Citrus reticulata, Citrus tangerina), mastné kyseliny z rýžového oleje (Oryza sativa L), pomocné složky.

Není léčebným prostředkem.

Účinky aktivních složek

Vitamin C — nejdůležitější antioxidant pro lidský organismus. Během evoluce lidé ztratili schopnost syntetizovat vitamin C, takže jej mohou získat pouze z vnějších zdrojů: potravin a doplňků stravy. Jelikož se vitamin C v těle neukládá, je nutné jeho zásoby pravidelně doplňovat. Hlavním zdrojem vitaminu C je čerstvá zelenina a ovoce, ale nevhodným skladováním nebo tepelnou úpravou jeho obsah až desetinasobně klesá.

Vitamin C je antioxidant, který chrání buňky orgánů a tkáně před poškozením volnými radikály, aktivuje ochranné funkce organismu a urychluje hojení ran a jizev.

Vitamin C se podílí na syntéze kolagenu a elastinu, endogenní kyseliny hyaluronové, steroidních hormonů, tvorbě aktivních forem kyseliny listové, vitaminu D a mnoha enzymů. Závisí na něm metabolismus bílkovin a sacharidů, zlepšuje vstřebávání vápníku, železa, zinku, syntézu cholesterolu a metabolismus. Zrychluje odstraňování toxických látek z organismu: olova, mědi, rtuti, vanadu. Vitamin C posiluje cévy a zvyšuje odolnost organismu.

Pro zlepšení biologické dostupnosti a stability vitaminu C, obsahuje **patentovaná forma PUREWAY-C™** rostlinné mastné kyseliny a citrusové bioflavonoidy. Bylo klinicky prokázáno, že vitamin C z PUREWAY-C™ zůstává v organismu o 233 % déle, než běžné formy vitaminu C a navíc je dobře snášen gastrointestinálním traktem.

QUATTROBIOTIC FORMULA

Doplňěk stravy

kód: 2321

balení: 30 rostlinných kapslí



Popis

- Nová úroveň péče o mikrobiom
- Klinicky ověřená účinnost patentovaná směs 3 kmenů JPL934™
- Vysoká koncentrace 12 miliard KTJ v 1 kapsli
- Inovativní technologie podávání probiotik Q-SHIELD

složení:

Probiotická směs JPL934™:
Lactobacillus plantarum $3.4 \cdot 10^9$ CFU/kapsli
Bifidobacterium lactis $4.95 \cdot 10^9$ CFU/kapsli
Lactobacillus johnsonii $1.65 \cdot 10^9$ CFU/kapsli
Lactobacillus rhamnosus $2 \cdot 10^9$ CFU/kapsli
Inulin 50 mg
Pomocné látky

Není léčebným prostředkem.

"Quattrobiotic Formula" — vyvážená kombinace probiotik a prebiotik pro zdravé trávení. Obsahuje čtyři kmeny bakterií s klinicky ověřenou účinností, které pomáhají udržovat zdravou mikroflóru a normalizují funkci střev. Jedna kapsle produktu obsahuje 12 miliard prospěšných bakterií, které se díky inovativnímu systému vstřebávání QSHEILD, dostanou do střev v maximálním množství. Systém QSHEILD představuje čtyřvrstvý povlak, který spolehlivě chrání prospěšné mikroorganismy před působením vzduchu, vlhkosti, žaludečních šťáv a žlučových kyselin, které mohou snížit účinnost probiotik.

Účinky aktivních složek

Patentovaná probiotická směs JPL934™ obsahuje tři kmeny bakterií (Bifidobacterium lactis, Lactobacillus plantarum, Lactobacillus johnsonii), které se přirozeně vyskytují ve střevech a udržují rovnováhu mikroflóry. Když je rovnováha prospěšných bakterií narušena vlivem stresu, nevyvážené stravy a dalších faktorů, synergická kombinace bifidobakterií a laktobacilů napomáhá zlepšit trávení a podporovat imunitní systém.

Lactobacillus rhamnosus — nejvíce probádaný typ laktobacilů, které mají schopnost přichytit se na střevní stěny, vytvořit ochrannou vrstvu a zlepšit jejich bariérovou funkci.

Žaludeční šťávy zničí některá probiotika dříve, než vůbec projdou trávicím traktem. Patentovaná čtyřvrstvá ochrana **QSHEILD** zajišťuje jejich přežití v kyselém prostředí žaludku a garantuje, že se dostanou až do střev. Díky QSHEILD dosáhnou probiotické mikroorganismy svého cíle v maximálním možném množství, což zajišťuje vysokou účinnost produktu.

Inulin (z kořene čekanky) je rostlinné prebiotikum, které vyživuje prospěšné bakterie ve střevech a tím podporuje jejich růst a aktivitu a udržuje tak rovnováhu zdravé střevní mikroflóry.

SAFRINO

Doplňěk stravy

kód: 2184

balení: 30 rostlinných kapslí



Popis

- obnovit emoční rovnováhu v akutních a chronických stresových situacích, včetně PMS a menopauzy
- zlepšit náladu a spánek
- snížit fyzický dopad stresu na srdce udržováním normální srdeční frekvence ve stresové situaci

složení:

Inositol (jako myo-inositol) 350 mg, Safr'Inside™ Saffron Stigma Extract 30 mg, Zinek (jako oxid zinečnatý) 2,3 mg, pomocné složky.

Není léčebným prostředkem.

"Safrino" nabízí kombinaci cenných vlastností patentovaného extraktu z íránského šafránu a myo-inositolu. Přípravek napomáhá obnovit emoční rovnováhu při akutním a chronickém stresu, zlepšuje spánek a náladu.

Účinky aktivních složek

Již od pradávna šafrán pomáhal lidem vyrovnat se s projevy psychických a mentálních poruch. Šafrán se pěstoval už v letech 2000 – 1500 př. n. l. Byl a stále zůstává nejdražším kořením na světě. Jeho vysoká hodnota pro zdraví je dána především schopností šafránových stigma příznivě působit na fyzické i mentální zdraví.

Safr'Inside™ — je jediný zapouzdřený extrakt ze šafránových stigma.

Výrobce extraktu, francouzská společnost ACTIV'INSIDE, používá kvalitní íránský šafrán Sargol. Patentovaný šetrný proces extrakce zachovává účinné látky šafránu a poskytuje nejvyšší obsah safranalu (2%), což je 10x více než u nezapouzdřených extraktů šafránu. Extrakt ze šafránového stigma zpomaluje odbourávání serotoninu o 50% a zároveň o 44% snižuje sekreci hormonu kortizolu, jehož hladina slouží jako ukazatel stresu.

Myo-inositol. Jedná se o jeden z devíti izomerů inositolu, který má vyšší biologickou aktivitu, lépe se vstřebává a proto působí rychleji. Nejvyšší koncentrace inositolu je v mozku, kde hraje důležitou roli při přenosu nervových vzruchů, podílí se na syntéze dopaminu a serotoninu, což zvyšuje odolnost vůči stresu.

SELENIUM

Doplňěk stravy

kód: 2111

balení: 100 rostlinných kapslí



Popis

- imunita
- podpora funkce štítné žlázy
- reprodukční funkce u mužů a žen
- antioxidační účinky

složení:

selen (L-selenomethionin) 75 µg, vitamín C 75 mg, rýžová mouka, vegetable kapsle.

Není léčebným prostředkem.

Selen, řecky "selene", to znamená měsíc. Selen je důležitý pro základní funkce lidského těla. Zdrojem selenu jsou vejce, obilné klíčky, brokolice, rajče, žlutá cibule, fazole a obilné slupky (celozrnné pečivo).

Jako prvek byl selen identifikován učencem Berzelem v roce 1817, ale celých 140 let byl pokládán za jedovatý, kterým skutečně ve vysokých koncentracích je.

Teprve vědci Schwartz a Foltz v roce 1957 dokázali jeho prospěšnou aktivitu pro živočišný organismus. Zjistili, že u krys krměných kvasnicemi s nízkým obsahem vitamínu E zabránil přidavek selenu rozvoji jaterního poškození.

Další výzkumy ukázaly, že nedostatek selenu je základní příčinou několika doposud nevyléčitelných chorob dobytka. Proto se od roku 1969 začala všechna komerční krmiva doplňovat selenem. Přírodní cyklus selenu začíná a končí v půdě. V některých evropských zemích (Finsko, Dánsko, Švédsko, Švýcarsko, Česká a Slovenská republika) a na Novém Zélandu jsou koncentrace selenu velmi nízké (20, 40).

V roce 1985 ve Finsku vláda schválila zákon, podle kterého musejí všichni zemědělci povinně přidávat do hnojiv selen. Obsah selenu v přírodních vodách i v pitné vodě je obecně velmi nízký. Selen vstupuje do potravního řetězce přes rostliny a ty jej získávají z půdy. Rostliny obsahují různé množství selenu v různých chemických formách a to pouze v množství úměrném jeho obsahu v půdě. Selenomilné rostliny akumulují selen z půdy s jeho vysokým obsahem. Mezi takové můžeme zařadit např. brokolici, brukev, česnek aj. Selen se účastní mnoha procesů v organismu, které vycházejí z jeho biochemických funkcí.

Selen je součástí enzymu glutathionperoxidázy. Selen se podílí na normální spermatogenezi, podporuje normální stav vlasů, nehtů a imunitního systému a činnost štítné žlázy. Přispívá k ochraně buněk před oxidačním stresem.

SHARK LIVER OIL PLUS

Doplňěk stravy

kód: 2309

balení: 60 kapslí v rybí želatině



Popis

- posílení imunitního systému
- rychlejší regenerace po prodělaných onemocněních, stresech
- snížení hladiny "špatného" cholesterolu

složení:

očistěný olej žraločích jater 320 mg,
skvalen (ze žraločích jater) 275 mg.

Není léčebným prostředkem.

Játra hlubokomořských žraloků – cenný výživný produkt, kterému se často říká "šedé zlato" kvůli různorodosti užitečných látek, obsaženým v jejich oleji. Olej žraločích jater obsahuje skvalen, skvalamin, alkyglyceroly, PUFA Omega-3, vitamíny A, E, D. Norští a švédští rybáři od pradávna využívali žraločí tuk pro hojení ran, při onemocněních dýchacích cest, trávicího traktu a dokonce pro zlepšení zraku.

Působení aktivních složek:

Skvalen, získávaný ze žraločích jater, má celkově posilující účinky, pozitivně ovlivňuje imunitu, napomáhá snížení hladiny cholesterolu. Nicméně ne u všech druhů žraloků obsahují játra alkyglyceroly. Výzkumy prokázaly, že pouze hlubokomořští žraloci, aktivně migrující ve velkých hloubkách, mají ve svých játrech alkyglyceroly spolu se skvalenem a triglyceridy jako převládající lipidy.

Alkyglyceroly zvyšují sekreci více než 50 imunitních faktorů, mezi kterými mají důležitou úlohu interleukiny. Společně s nimi alkyglyceroly zesilují produkci cytokinů, ničících viry. Normalizují obsah bílých krvinek (leukocytů), erytrocytů a trombocytů. Účastní se stavby membrán imunokompetentních buněk, krevních buněk a mozkových buněk.

Skvalen je silným přírodním antioxidantem, zabraňuje kyslíkovému hladovění. Zachytává molekuly kyslíku a zásobuje jimi buňky a tkáně, brání ničivému působení volných radikálů. To aktivuje obnovitelné procesy v poškozených tkáních, urychluje regeneraci buněk a zpomaluje stárnutí organismu, chrání ho, prodlužuje aktivní životní činnost.

Skvalen napomáhá odstraňovat cholesterol prostřednictvím trávicího traktu, což vede ke snížení hladiny celkového cholesterolu a "špatného" cholesterolu (lipoproteiny nízké hustoty) v krvi, předchází usazování cholesterolu v cévách.



SUPERBLUEBERRY BAR

borůvko-mandlová tyčinka
potravina pro zvláštní výživu – vhodné
při zvýšeném tělesném výkonu

kód: 91649

balení: 38 g

složení:

Mandlový olej, datle, borůvky, nektar agáve, naklíčená semena Inu.
Energetická a výživová hodnota: kalorie 170 kcal, bílkoviny 5 g,
tuky 7 g, sacharidy 19 g, potravinová vláknina 4 g.



SUPERMANGO BAR

potravina pro zvláštní výživu – vhodné
při zvýšeném tělesném výkonu

kód: 91694

balení: 38 g

složení:

Mango, rozinky, agáve, burízony z merlíku chilského, tapioka, sůl,
olivový olej. **Energetická a výživová hodnota:** kalorie 130 kcal, tuky
1,5 g, sacharidy 30 g, potravinová vláknina 3 g.

"SuperFruits Bars" — nové tyčinky od společnosti Coral Club jsou zdrojem svěžesti, energie a výborné nálady! Tyčinky byly vyrobeny speciálně pro Coral Club společností Bio International, Inc., USA. Jsou vhodným doplněním řady zdravé výživy – jedním z perspektivních směrů vývoje společnosti.

Tyčinky mají výbornou chuť a nízkou kalorickou hodnotu. Neobsahují cukr, konzervační látky, umělá barviva ani látky zvýrazňující chuť, a proto jsou vhodné pro děti i dospělé, pro každého, kdo preferuje zdravý životní styl a myslí na zdraví své i svých blízkých.

Tyčinky obsahují pouze rostlinné složky (ořechy, rozinky, aromatické kousky ovoce, obiloviny, kakao aj.).

Ořechy mají jemnou chuť a jsou výživné. Jsou bohaté na bílkoviny a sacharidy, vitaminy A, B2 a B1 a minerály (železo, zinek, fosfor a vápník).

Rozinky v sobě uchovávají prakticky všechny pozitivní účinky čerstvé vinné révy. Obsahují velké množství velmi prospěšné a nepostradatelné kyseliny askorbové – vitamínu C, draslík, hořčík, vápník, železo a fosfor. Dále obsahují lehce vstřebatelné sacharidy a nezbytné enzymy.

Agáve je zdrojem polysacharidů.

Datle obsahují velké množství fruktózy.

Plody višně jsou cenným dietetickým produktem. Jsou bohaté na pektiny, flavonoidy, obsahují organické kyseliny, draslík, vápník, fosfor, hořčík, železo, vitaminy A, C, PP, vitaminy skup. B. Višně pomáhají zlepšit trávení a chuť k jídlu, mají příznivý vliv na metabolismus.

Borůvky jsou bohaté na užitečné organické kyseliny, pektiny, karoten, vitaminy C a B, flavonoidy, třísloviny. Borůvky pomáhají regulovat činnost trávicího traktu a metabolické procesy v těle.

Mango je slunné exotické ovoce bohaté na vitaminy A, B, C, D a E a také na minerály - vápník, fosfor a železo. Díky vitamínu A a karotenoidům je mango velmi užitečné pro zrak. Plody manga navíc obsahují řadu snadno stravitelných přírodních cukrů: xylózu, sacharózu, glukózu, fruktózu, maltózu.

SuperFruits Bars



CORAL PROTEIN BAR

potravina pro zvláštní výživu - vhodné při zvýšeném tělesném výkonu

kód: 91686

balení: 46 g

složení:

Rýžový protein, sirup agáve, datlová pasta, mandlový olej, čokoládové chipsy, plody klikvy, prášek ze šťávy brusinek, naklíčená semena lnu, sezamová semena. **Energetická a výživová hodnota:** kalorie 170 kcal; bílkoviny 9 g, tuky 7 g, sacharidy 19 g, potravinová vláknina 3 g.



SUPER SPIRULINA BAR S MAKADAMOVÝMI OŘECHY

potravina pro zvláštní výživu - vhodné při zvýšeném tělesném výkonu

kód: 91681

balení: 38 g

složení:

Olej kešu, datlová pasta, sirup agáve, rýžová bílkovina, rozinky, makadamové ořechy, spirulina, naklíčená semena lnu, klíčky merlíku chilského, sezamová semena. **Energetická a výživová hodnota:** kalorie 170 kcal; bílkoviny 5 g, tuky 8 g, sacharidy 19 g, potravinová vláknina 3 g.



SUPERCHLORELLA BAR

potravina pro zvláštní výživu, vhodné při zvýšeném tělesném výkonu

kód: 91691

balení: 38 g

složení:

Olej kešu, datlová pasta, tapioka, rýžová bílkovina, ořechy kešu, chlorella, vojtěška, ananas, sezamová semena. **Energetická a výživová hodnota:** kalorie 140 kcal; bílkoviny 7 g, tuky 7 g, sacharidy 16 g, potravinová vláknina 1 g.



CHOCO ALMOND BAR

čokoládovo-mandlová tyčinka
potravina pro zvláštní výživu - vhodné při zvýšeném tělesném výkonu

kód: 91684

balení: 38 g

složení:

Arašídový olej (mandlový olej), agáve, datle, čokoládové lupínky, rýžové burizony, vlašské ořechy, kakaový prášek, naklíčená semena lnu, kakaový olej. **Energetická a výživová hodnota:** kalorie 170 kcal, bílkoviny 4 g, tuky 8 g, sacharidy 21 g, potravinová vláknina 4 g.

CHOCO SPIRULINA BAR

potravina pro zvláštní výživu,
vhodné při zvýšeném tělesném výkonu



kód: 91692

balení: 44 g

složení:

Oves, rýžový sirup, čokoláda, agáve, olej z kešu, rozinky, spirulina, kešu ořechy, skořice. Energetická a výživová hodnota: kalorie 200 kcal, bílkoviny 4 g, tuky 9 g, sacharidy 25 g, potravinová vláknina 2 g.

SuperFruits Bars — jsou produkty zdravé výživy, které obsahují kromě ořechů nebo ořechových olejů i biologicky aktivní rostlinné složky takové, jako jsou vodní řasy spirulina nebo chlorella, naklíčená lněná semínka, quinoa, šťávu z pšenice nebo ječmene, bílkovinu hnědé rýže a další. Tyto výživné přísady se vyznačují vysokým obsahem pro organismus nezbytných přírodních PUFA Omega-3, -6, -9. Kromě nenasycených kyselin jsou tyčinky bohaté na soubor aminokyselin, vitamínů, stopových prvků, vlákniny. Neobsahují cukr, alergenní bílkovinu gluten, konzervanty, umělá barviva a zesilovače chuti.

Účinky aktivních složek

Klíčky a semena lnu – zdroj PUFA Omega-3, vitamínů, minerálních látek. PUFA (α -linolová, linolová, olejová) snižují hladinu cholesterolu v krvi o 25 %, obsahují nejvyšší procento vitamínů A, E, F, skupiny B a minerálů (hořčíku, fosforu, železa, selenu), nepostradatelných pro aktivní činnost CNS, srdce, posílení imunity, tkáňového dýchání, zpomalení procesu stárnutí.

Quinoa obsahuje více bílkovin než jakákoliv zrna, dále sacharidy, vitamíny skupiny B, vlákninu. Na rozdíl od pšenice nebo rýže, obsahujících malé množství lysinu, aminokyselinové složení bílkovin quinoa je vyvážené a velmi podobné složení bílkovin mléka. Co do obsahu fosforu tato kultura nezaostává za rýží té nejvyšší kvality ani za mnohými rybami, obsah železa dvojnásobně převyšuje pšenici. Přítomnost vlákniny v quinoa umožňuje normalizovat motoriku střev.

Hnědá rýže – zdroj aminokyselin, včetně valinu, lecithinu a lysinu, nezbytných k obnově poškozených tkání, zvýšení odolnosti svalů při zátěžích. Jsou zdrojem energie ve svalových buňkách, proto je jejich přísun velice často doporučován během regeneračního období. Blahodárně působí na látkovou výměnu, především na regulaci hladiny cholesterolu v organismu. Snižují hladinu triglyceridů v krvi a játrech, takovým způsobem zabráňují ukládání neutrálního tuku. Napomáhají tvorbě hormonu serotoninu v mozku, pomáhá stabilizovat náladu.

Vodní řasy (spirulina, chlorella) – velmi důležité složky racionálního a vyváženého jídelníčku. Tyto řasy působí blahodárně na látkovou výměnu, normalizují trávení, užitečnou mikroflóru a peristaltiku střev, zlepšují náladu a vnější vzhled.

Sezamová semínka – zdroj PUFA, vitamínů B, C, E, aminokyselin, vlákniny, minerálů, jako jsou hořčík, fosfor, železo, vápník a draslík, potravinová vláknina, lecithin, fytyl, beta-sitosterol. Semena obsahují rovněž silný antioxidant sesamin, který je schopen snížit hladinu cholesterolu v krvi, a tím také upozorňuje na vznik obezity a aterosklerózu, kromě toho normalizují tlak, výměnné procesy, posilují kostně-svalovou hmotu.

SUPER-FLORA

Doplňěk stravy

kód: 2150

balení: 90 rostlinných kapslí



Popis

- *napomáhá růstu vlastních užitečných bakterií a obnovu zdravé mikroflóry trávicího traktu*
- *zmenšuje nadýmání a tíhu v žaludku*
- *zlepšuje látkovou výměnu, trávení, vstřebání užitečných a výživných látek*

složení:

Bifidobacterium longum 3x10⁹ KOE/kaps., Lactobacillus acidophilus 2x10⁹ KOE/kaps., inulin 25 mg, pomocné složky.

Není léčebným prostředkem.

"Super-Flora" – vysoce efektivní synbiotikum, který představuje vyváženou kombinaci probiotik (Bifidobacterium longum a Lactobacillus acidophilus) a prebiotik (inulin), která zajišťují úspěšné ozdravení střevní mikroflóry. V tomto produktu je zvýšený obsah užitečných lakto- i bifi-dobakterií, což výrazně zvyšuje jeho účinnost. A inulin napomáhá růstu vlastní mikroflóry.

Účinky aktivních složek

Probiotika – užitečné bakterie, které tvoří základ mikroflóry. Neaktivnější z nich jsou bifido- a lakto-bakterie.

Bifidobakterie – nejcennější početná skupina užitečných bakterií, žijící ve střevech. Nejvíce jich je v mikroflóře kojenců (80–90%). Bifidobakterie zabraňují růstu a rozmnožování patogenních, potenciálně patogenních, hnilobných bakterií v trávicím traktu, zároveň tím zmenšují plynatost a chrání organismus před střevními infekcemi. Aktivně se účastní trávicího procesu, urychlují štěpení bílkovin, tuků a sacharidů, zlepšují vstřebání výživných látek včetně vápníku a vitamínu D. Jsou součástí syntézy vlastních enzymů nutných pro kvalitní strávení potravy. Napomáhá při tvorbě mnohých vitamínů – K, sk. B, včetně B3 a B1, nenahraditelných aminokyselin. Bifidobakterie aktivně vytvářejí kyselinu mléčnou, která také likviduje patogenní flóru trávicího traktu, zmenšují alergické reakce.

Lactobacillus acidophilus – jeden z nejrozšířenějších druhů laktobakterií, kterých je k dnešnímu dni známo už více než 100 druhů. Laktobakterie žijí po celé délce trávicího traktu, od ústní dutiny až po konečník. Mimořádně důležité jsou především pro životní činnosti bifidobakterií. Při jejich nedostatku se množství bifidobakterií ve střevech znatelně zmenšuje. Laktobakterie zajišťují zdravou imunitu, což jim umožňuje účinně bojovat s nebezpečnou bakterií helicobacter pylori – viníkem gastritidy a žaludečních vředů, a také se vypořádat s kandidózou, streptokoky i stafylokoky. Dohromady s bifidobakteriemi zesilují detoxikaci organismu, zmenšují nadýmání a tíhu v žaludku.

Inulin (z kořene čekanky) – účinné rostlinné prebiotikum, které je coby zdroj nerozpustné vlákniny výživovým základem pro růst vlastních užitečných bakterií. Napomáhá lepší aktivitě bifido- a lakto-bakterií a obnovu zdravé mikroflóry, podporuje látkovou výměnu v organismu (zejména sacharidovou a lipidovou). Jako sorbent pomáhá odstraňovat z organismu škodlivé toxiny, zlepšuje peristaltiku střev.

TASTY B

Doplněk stravy

kód: 2187

balení: 30 žvýkacích tablet



Popis

- podpořit zdraví nervového a kardiovaskulárního systému;
- zvýšit energii organismu, vyrovnat se s únavou a apatií;
- zlepšit koncentraci, paměť a chápání;
- zachovat krásu pokožky, vlasů a nehtů.

složení:

vitamin B1 (thiamin hydrochlorid) 1,1 mg, vitamin B2 (riboflavin) 1,4 mg, vitamin B3 (nikotinamid) 16 mg, vitamin B5 (d-pantothenát vápenatý) 6 mg, vitamin B6 (pyridoxin hydrochlorid) 1,4 mg, vitamin B7 (D-biotin) 50 mcg, vitamin B9 (kyselina listová) 200 mcg, vitamin B12 (kyanokobalamin) 2,5 mcg, pomocné složky.

Není léčebným prostředkem.

"Tasty B" — vyvážený komplex vitamínů skupiny B ve formě žvýkacích tablet, s příjemnou citrónovou příchutí. Přípravek je určen k eliminaci nedostatku vitamínů B, ke kterému často dochází v důsledku nevyvážené stravy, zvýšeného stresu, intenzivní fyzické námahy, špatných návyků, časté konzumace nápojů obsahujících kofein (káva, energetické nápoje, silný čaj), užívání antibiotik a diuretik. Nedostatek vitamínů B vede k chronické únavě, rychlému vyčerpání, neurologickým poruchám, kognitivním poruchám, různým kožním a vlasovým problémům.

Účinky aktivních složek.

Vitamin B1 (thiamin) se aktivně podílí na regulaci buněčného metabolismu, metabolismu sacharidů, bílkovin a tuků. Je důležitý pro normální činnost nervové soustavy: zlepšuje paměť a chápání, zpomaluje stárnutí mozkových buněk, pomáhá stabilizovat emocionální stav.

Vitamin B2 (riboflavin) se podílí na syntéze molekul ATP — "paliva života", proto je potřebný k výrobě energie. Je důležitý pro zdraví jater, očí, podílí se na syntéze nervových buněk, zlepšuje krevetvorbu.

Vitamin B3 (niacin) podporuje normální metabolismus a energetickou výměnu, pomáhá kontrolovat hladinu cholesterolu v organismu, zabraňuje tvorbě aterosklerotických plátů ve stěnách cév. Pomáhá při stavech úzkosti, apatie, stresu.

Vitamin B5 (kyselina pantothenová) podporuje efektivní činnost centrálního nervového systému, posiluje imunitní systém. Zlepšuje celkový tonus organismu, bojuje proti únavě a zvyšuje vytrvalost.

Vitamin B6 (pyridoxin) spolu s kyselinou listovou a vitamínem B12 přispívá k udržení zdraví nervového a kardiovaskulárního systému. Podílí se na syntéze bílkovin, hormonů a erytrocytů; je nezbytný pro plnohodnotnou asimilaci vitamínu B12.

Vitamin B7 (biotin, "vitamin krásy") nezbytný pro růst a dělení buněk, protože se účastní syntézy nukleových kyselin. Je nezbytný pro tvorbu keratinu (hlavní "stavební materiál" pro vlasy) a normální tvorbu vlasových folikulů. Obsahuje síru, která je nezbytná pro syntézu kolagenu, a tím i pro udržení pevnosti a pružnosti pokožky.

Vitamin B9 (kyselina listová) pozitivně ovlivňuje růst a vývoj všech tkání, přispívá k normalizaci imunitního a kardiovaskulárního systému. Podílí se na syntéze aminokyselin, enzymů a krevetvorby, přispívá k normalizaci jater a trávicího systému jako celku. Nezbytný pro udržení reprodukčního zdraví žen.

Vitamin B12 (kyanokobalamin) pomáhá předcházet anémii, zvyšuje hladinu energie, podporuje zdraví nervového systému, zlepšuje koncentraci, paměť, chápání.

ULTIMATE MAX

Doplňěk stravy

kód: 2175

balení: 60 rostlinných kapslí



Popis

- normalizovat vitamínovou a minerální rovnováhu organismu;
- posílit imunitní systém;
- zvýšit pracovní schopnost a vitalitu;
- prodloužit aktivní dlouhověkost.

složení:

vitamíny: A (beta-karoten) 900 µg (3000 IU), D3 5 µg (200 IU), E (tokoferylsukcinát a tokotrienoly) 20 mg, C (askorbát vápenatý a askorbát hořečnatý) 80 mg, B1 1,1 mg, B2 (riboflavin 5-fosfát) 1,4 mg, nikotinamid 8 mg, B6 (pyridoxal 5-fosfát) 1,4 mg, B12 (methylcobalamin) 2 µg, kyselina pantothenová 5 mg, kyselina listová (Metafolin®) 100 µg, biotin 50 mcg, cholin 50 mg, inositol 50 mg, PABA (kyselina para-aminobenzoová) 50 mg. **Minerály:** hořčík (citrát) 20 mg, draslík (citrát) 10 mg, zinek (citrát) 5 mg, jód (z řasy) 50 µg, selen (L-selenomethionin) 50 µg, mangan (glukonát) 1 mg, měď (bisglycinát) 0,5 mg, molybden (molybdenan sodný) 12 mcg, chrom (pikolinát) 40 mcg. **Fytonutrienty:** citrusový bioflavonoidový komplex (citron, grapefruit, pomeranč, limeta, mandarinka) 50 mg, rostlinný komplex (citrusový hesperidin, výtažek z borůvek, acai a tomat), pomocné složky. *Není léčebným prostředkem.*

"Ultimate Max" – je moderní vyvážený komplex vitamínů, minerálů a rostlinných složek v aktivní biologicky dostupné formě, který pomáhá kompenzovat nedostatek základních živin nezbytných pro normální metabolismus a fungování všech systémů a orgánů.

Účinky aktivních složek.

Vitamín A se říká „vitamín zraku“, protože podporuje normální funkci sítnice a pomáhá přizpůsobit vidění podmínkám špatného osvětlení. Podporuje normální metabolismus, fungování imunitního a reprodukčního systému. Produkt je obsažen ve formě beta-karotenu - jedné z nejjednodušších a plně asimilovaných forem vitamínu A.

Vitamín C je nezbytný antioxidant, který posiluje imunitní systém a chrání buňky těla před poškozením. Je nezbytný pro syntézu kolagenu, urychluje hojení kožních lézí. Zdrojem vitamínu C jsou minerální askorbáty. Jedná se o pufrovanou formu vitamínu C, která je biologicky dostupná, stabilnější, méně dráždí sliznici a navíc obohacuje organismus o hořčík a vápník.

Vitamíny D a E obsažené v tomto produktu jsou přírodního původu. Jsou nezbytné pro normální fungování imunitního, nervového, kardiovaskulárního, muskuloskeletálního a reprodukčního systému.

Produkt také obsahuje celé spektrum **vitamínů skupiny B**, které jsou důležité pro metabolismus a energii, fungování nervového a kardiovaskulárního systému, trávení, pro zdraví pokožky, vlasů a nehtů. Potřeba vitamínu B se zvyšuje ve stresových situacích a také při vysoké fyzické námaze. Produkt obsahuje vitamíny B6, B9 a B12 v moderní bioaktivní formě – pyridoxalfosfát, patentovaný vzorec Metafolin® a methylcobalamin.

Minerály zinek, hořčík, chrom, měď, mangan ve složení výrobku jsou zastoupeny organickými solemi – citráty zinku a hořčíku, pikolinát chromitý, bisglycinát měďnatý, glukonát manganatý. Organické sloučeniny mají výrazně lepší biologickou dostupnost a účinnost.

Zdrojem **jódu** je mošná řasa laminária. Jód se podílí na syntéze hormonů štítné žlázy, které regulují všechny typy metabolismu v těle.

Bioflavonoidy z různých citrusových plodů a bobulí – citron, grapefruit, pomeranč, limeta, mandarinka, borůvky, acai a tomaty – jsou vynikajícími antioxidanty, nejlepšími ochránci srdce a cév. V synergii s vitamíny zajišťují průzračnost cév, zlepšují mikrocirkulaci krve a zabráňují tvorbě krevních sraženin.

VISI-PRIME

Doplňěk stravy

kód: 2114

balení: 30 kapslí

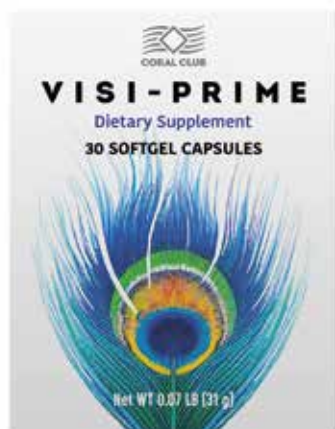

Popis

- pomáhá zachovat zrak a předcházet jeho zhoršení v důsledku působení intenzivní dlouhodobé námahy zrakového ústrojí;
- pomáhá zpomalit zhoršení zraku v souvislosti se stárnutím;
- chrání oči před škodlivým působením vnějšího prostředí (působení UV-záření, práce s počítačem apod.);
- zajišťuje prevenci syndromu "suchého oka" a zánětů.

složení:

vitamín E 12 mg, vitamín B2 (riboflavin) 1,4 mg, zineč (glukonát) 10 mg, lutein 10 mg, zeaxantin 2 mg, rybí tuk 500 mg, (Omega-3 mastné kyseliny 300 mg, DHK 250 mg, EPK 30 mg), pomocné složky. Není léčebným prostředkem.

"Visi-Prime" — optimálně vyvážený komplex aktivních látek, který pomáhá zachovat ostrost a kvalitu zraku a zajišťuje bezpečnou a efektivní prevenci problémů, spojených s intenzivní a napětí vyvolávající činností očí. V obsahu produktu najdete pro oči tak důležité složky, jako jsou polynenasycené mastné kyseliny Omega-3, antioxidanty lutein a zeaxantin, vitamíny B2 a E, zinek.

Účinky aktivních složek.

PUFA Omega-3 (včetně kyseliny dokosahexaenové, jedné z nejužitečnějších podob Omega-3) zabraňují vzniku syndromu "suchého oka", efektivně bojují se zánětlivými procesy, pozitivně ovlivňují kvalitu zraku jako celku.

Karotinoidy lutein a zeaxantin mají antioxidační vlastnosti. Chrání oči před ultrafialovým zářením, zabraňují degradaci sítnice v důsledku stárnutí organismu nebo působení vnějšího prostředí. Pomáhají předcházet zakalení oční čočky s postupujícím věkem, což je jedna z příčin vzniku katarakty (šedého zákalu).

Vitamín B2 (riboflamin) napomáhá zlepšení ostrosti vidění a jeho adaptaci na tmou, zabraňuje podráždění sliznice oka v důsledku škodlivého působení ultrafialových paprsků, a také vzniku krátkozrakosti.

Vitamín E má zesílené antioxidační vlastnosti, napomáhá zpomalení degenerativních procesů, spojených se stárnutím organismu, zlepšuje krevní oběh a má zesílený protizánětlivý účinek.

Zinek – nenahraditelný minerál, pomáhá ochránit buňky před škodlivým působením volných radikálů. Zinek podporuje zdravý sítnice, protože je převažující minerální látkou ve struktuře oka.

YUMMY VITS ORANGE

Doplněk stravy

kód: 2126

balení: 30 žvýkacích pastilek v blistrech

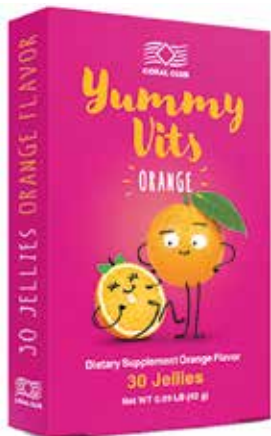

Popis

- pomáhá normalizovat vitamínovo-minerální rovnováhu v organismu, což je mimořádně důležité při nevyváženém stravování, v období růstu a vývoje, dodržování léčebných diet;
- má lepší vstřebání (ve srovnání s obyčejnými vitamínovými komplexy);
- má příjemnou chuť a texturu, není třeba ho zapíjet vodou.

složení:

vitamin E (d-alfa-tokoferol) 3.5 mg, selen 10 mcg, kyselina pantothenová(D-calcium pantothenat) 1 mg, vitamin 6 (pyridoxin hydrochlorid) 0.6 mg, vitamin 12 (kyanokobalamin) 0.5 mcg, vitamin A (retinylpalmitt) 0.49 mg, vitamin D3 (cholekalciferol) 5 mcg, kyselina listová 100 mcg, jod 20 mcg, xylit, sorbit, cholin 20 mg, prodn pomeranovaromatiztor, pomocné složky.

Není léčebným prostředkem.

"Yummy Vits" — vitamínovo-minerální komplex nové generace, vytvořený inovační technologií ConCordic, znatelně zvyšující biodostupnost aktivních látek. Žvýkací pastilky "Yummy Vits" chutnají a texturou připomínají marmeládu, přitom ale neobsahují žádný cukr, umělá sladidla ani aromatizátory. "Yummy Vits" zásobují rostoucí organismus nezbytnými vitamíny a minerály v souladu s jeho potřebami. Jsou nezbytné ve všech ročních obdobích k plnohodnotnému fyzickému a intelektuálnímu rozvoji.

Účinky aktivních složek.

Vitamin A (retinol) — tuk rozpouštějící vitamin, aktivní antioxidant. Je důležitý pro zrak, zlepšuje stav kůže a vlasů. Je nezbytný pro normální fungování imunitního systému a boji s infekcemi.

Vitamin D3 (cholekalciferol) se účastní metabolismu vápníku a fosfátů, proto má přímý vliv na stav kostí a zubů. Je nepostradatelný pro normální fungování imunitního systému.

Vitamin E (d-alfa-tokoferol) pomáhá chránit nervový a kardiovaskulární systém, svalovou tkáň a oční sítnici. Je mimořádně důležitý pro děti, protože se účastní formování a obnovování buněk organismu. Předchází podráždění a suchosti kůže, bojuje se zánětlivými procesy.

Vitamin B6 (pyridoxin hydrochlorid) má vliv na vstřebání nenasycených mastných kyselin, nezbytných pro syntézu buněk organismu. Pomáhá zlepšit stav kůže a vlasů. Pozitivně působí na stav srdce, centrální a periferní nervový systém.

Kyselina listová (vitamin B9) syntetizuje a udržuje nové buňky v normálním stavu. Napomáhá profylaxi chudokrevnosti – nedostatku červených krvinek.

Vitamin B12 (kyanokobalamin) je potřeba pro normální vývoj a růst. Pomáhá normalizovat činnost CNS; je mimořádně nutný pro děti se sklonem k agresivnímu a antisociálnímu chování.

Kyselina pantothenová (D-calcium pantothenat) je důležitá pro syntézu hormonů nadledvinek a normální činnosti CNS.

Jód (jodid draselný) pomáhá zabezpečovat normální fungování endokrinního systému, zejména štítné žlázy.

Selen je nutný pro normální přijetí železa a jódu. Pomáhá koordinovat činnost různých systémů a funkcí těla, včetně výroby enzymů a hormonů.

Cholin chrání nervové buňky před poškozením, pozitivně se projevuje na psychických procesech a kognitivních činnostech (paměť, pozornost, schopnost koncentrace).

ZAFERAN

Doplňěk stravy

kód: 91873

balení: 60 kapslí



Popis

- *zdraví jater*
- *antioxidační účinek*
- *správná hladina cholesterolu*

složení:

*extrakt 30:1 z oddenku kurkumy (Curcuma longa)
120 mg, maltodextrin, uhlíčan vápenatý (stabilizátor),
stearát hořečnatý (látko prostispěková), želatinová kapsle.*

Není léčebným prostředkem.

Kurkuma neboli indický šafrán má původ v jižní Asii. Je známá především jako koření žluté barvy ze sušeného mletého oddenku. Je součástí oblíbené směsi karí.

Obsahuje asi 5% éterického oleje s hlavními složkami sabinenu, felendrenu a žlutého barviva kurkuminu. Z kurkumy se také vyrábí moučka, která se na trhu objevuje pod názvem Arrowroot nebo Koa. Používá se do rybích a želvích polévek. Kurkumin je známý jako barvivo, které se používá i do potravinářských výrobků.

K léčebným účelům se zlatožluté koření získávané z této rostliny v zemích svého původu používá již 4 000 let.

Kurkuma hrála prominentní úlohu na začátcích ajurvédy, nejstarší celostní medicíny na světě, jejíž počátky se stanovují kolem roku 2000 př. n.l.

Kurkuma podporuje funkce jater, srdce a krevního oběhu, správnou hladinu cholesterolu v krvi a pomáhá udržovat zdravou pokožku. V těle působí jako antioxidant a tak napomáhá chránit buňky a tkáně před oxidačním působením volných radikálů. Blahodárně působí na normální činnost kostí a kloubů. V neposlední řadě přispívá ke zdraví nervového systému.

ZINC METHIONINE 15 MG

Doplňěk stravy

kód: 2306

balení: 90 bylinných kapslí



"Zink Methionin 15 mg":

- pomáhá posilovat imunitní systém;
- podporuje krásu a zdraví pokožky, vlasů a nehtů;
- zpomaluje předčasné stárnutí;
- podporuje kognitivní zdraví a zrak;
- podporuje reprodukční funkce u mužů a žen.

složení:

Zinek (mono-L-methionin sulfát) 15 mg, pomocné složky.

Není léčebným prostředkem.

"Zinc Methionine 15 mg" je zdrojem biologicky dostupného zinku, nezbytného minerálu pro lidské zdraví. Denní potřeba zinku se měří v miligramech, ale je životně důležitý pro harmonické fungování celého organismu. Dobrým zdrojem zinku jsou živočišné produkty - maso, ryby, mořské plody, vejce, mléčné výrobky. Nachází se také v rostlinných potravinách - ořechách a luštěninách. Vstřebávání zinku z potravy však brání fytáty - zvláštní sloučeniny přítomné v mnoha rostlinných zdrojích: obilovinách, luštěninách, ořechách, kořenové zelenině, které zinek na sebe navazují a brání jeho vstřebávání ve střevu. Proto je i ve rozvinutých zemích běžný mírný nedostatek zinku.

Kombinace minerálního zinku s aminokyselinou methioninem, která je uvedená v přípravku "Zink Methionin 15 mg", chrání zinek před negativními účinky fytátů a zlepšuje jeho vstřebávání.

Účinky aktivních složek.

V těle dospělého člověka je pouze 1,5-3 g zinku, ale tento stopový prvek je přítomen ve všech orgánech a tkáních. Největší množství zinku se nachází v kostech a svalech, prostatické žláze, spermatozoidech, kůži, vlasech, krevních buňkách, sítnici.

Zinek se podílí na všech typech metabolismu, zvláště velká je jeho role v metabolismu bílkovin a sacharidů. Zejména je potřebný pro syntézu bílkovin kolagenu a je důležitý pro obnovu kůže, tvorbu kostí, růst vlasů a nehtů. Zinek hraje zásadní roli při správné syntéze a tvarování bílkoviny hemoglobinu, díky čemuž může hemoglobin účinně plnit svou základní funkci - přenášet kyslík po celém těle. Zinek se podílí na syntéze, ukládání a uvolňování hormonu slinivky břišní inzulínu, který reguluje hladinu cukru v krvi.

Zinek je nezbytný pro zdraví reprodukčního systému. Hraje roli při syntéze mužských a ženských pohlavních hormonů, podílí se na procesu spermatogeneze u mužů, ovlivňuje vývoj folikulů u žen.

Zinek se podílí na procesech dělení, specializace a aktivace imunitních buněk, což přispívá k posílení imunitní reakce.

Zinek se podílí na tvorbě aktivních forem vitaminů A, D, C, B6. Chrání vitamin E před oxidací a pomáhá udržovat jeho normální koncentraci v krvi. Spolu s vitaminem A pomáhá chránit oči před ultrafialovým zářením a udržuje kvalitu nočního vidění.

Zinek má výraznou antioxidační aktivitu, chrání buňky před škodlivými účinky oxidantů a prodlužuje tak mládí organismu.

Komplexní řešení Coral Club

Koncepce Zdraví Coral Club – je nový systémový přístup ke zlepšení kvality života. Naše mnohaletá zkušenost v oblasti výroby potravinových doplňků se stala základem pro vytvoření komplexních řešení – cílených programů, zacílených na řešení konkrétního úkolu v oblasti zdraví. Promyšlené spojení aktivních složek a přesné aplikační schéma umožňují dosáhnout vynikajících výsledků.

Aby vytvořili účinné zacílené programy, specialisté Coral Club vybírají synergické kombinace produktů, dávají doporučení ohledně stravování a životního stylu.

Výhody komplexních řešení:

- systémový přístup;
- komplexní trvalý účinek;
- kombinace aktivních složek k řešení konkrétního úkolu;
- přesný postup používání výrobku pro dosažení maximálního účinku;
- synergie složek;
- cena sady je nižší než cena každého produktu samostatně.





coralclub

Coral Detox Plus

Complete solution

coralclub

Parashield Plus

Complete solution

club

in

Go Pack

Tato sada není v prodeji v České republice

kód: 80110096

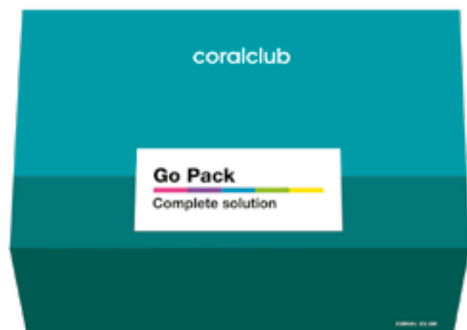

Popis

Sada přispívá k:

- *podpoře zažívacího, nervového a kardiovaskulárního systému;*
- *normalizaci emočního stavu.*

složení programu:

"Griffonia" (60 kapslí),
"Coral Lecithin" (120 kapslí),
"Coral-Mine" (3x10 sáčků),
"Chewable Papaya" (90 tablet),
"Super-Flora" (90 kapslí).

Není léčebným prostředkem.

Sada **"Go pack"** — je kombinace pěti produktů, které napomáhají k ozdravení trávicího, kardiovaskulárního a nervového systému, k zlepšení látkové výměny a ke zvládnutí stresu.

Dobré trávení je jednou z hlavních podmínek pevného zdraví. Jedná se o složitý proces, do kterého jsou v různých stádiích zapojeny enzymy, probiotika, prebiotika, žlučové kyseliny. Proto je nezbytné zajistit jejich dostatečnou přítomnost v organismu.

Komplex **"Super-Flora"** je vyváženým zdrojem lakto- a bifidobakterií a prebiotika inulinu.

Žvýkácké tablety **"Chewable Papaya"** zlepšují kvalitu trávicího procesu.

"Coral Lecithin" je antioxidant, který hraje důležitou roli v činnosti kardiovaskulárního, nervového a imunitního systému a podílí se na regulaci metabolismu tuků. Lecitin je hlavní složkou všech buněčných membrán v organismu.

Extrakt ze semen rostliny Griffonia je zdrojem aminokyseliny 5-hydroxytryptofan - předchůdcem hormonu radosti serotoninu — přírodního antidepresiva.

Minerální složení **"Coral-Mine"** z přírodních hlubinných korálů, zlepšuje chuť vody a normalizuje rovnováhu vody a soli v organismu.

kód: 803800



Popis

Sada přispívá k:

- normalizaci rovnováhy vody a solí i acidobazické rovnováhy organismu;
- zlepšení organoleptických vlastností vody;
- zlepšení fyziologické plnohodnotnosti vody;
- zvýšení přesčopnosti a odolnosti k zátěžím.

složení programu:

"Coral-Mine" (3x10 sáčků)

"Pentokan K*" (3 balení, 60 šumivých tablet)

"H-500" (60 kapslí)

Není léčebným prostředkem.

Aktivní složky produktů, zahrnutých do programu, se účastní mnoha fyziologických a biochemických procesů, probíhajících v organismu za účasti a za přítomnosti vody, upravují rovnováhu vody a solí, což je základní podmínkou zachování zdraví a rovnováhy (homeostázy) v organismu.

Voda tvoří základní hmotu lidského těla, její význam pro organismus je ohromný. Voda je nenahraditelným účastníkem mnoha biochemických reakcí, sama představuje základní fyziologicky aktivní objem buněk. Je nenahraditelnou součástí mnoha biochemických reakcí, podílí se na eliminaci produktů rozpadu a toxinů, na termoregulaci. Tkáňový objem, vylučovací funkce, trávicí procesy a dýchání probíhají normálně za předpokladu dostatečného množství vody v organismu. Odvodňování (dehydratace) vede k narušení všech funkcí organismu a dokonce i ke smrti.

"Coral-Mine" — minerální kompozice z korálů větevníků (scleractinie), obsahujících soli užitečných makro- i mikro-elementů (vápník, hořčík, draslík, a také železo, fosfor, síru, křemík, chrom, mangan, zinek a další). Během vzájemného působení s vodou přecházejí minerály Coral-Mine ze solí do vody, zvyšují její fyziologickou hodnotu, upravují minerální složení, acidobazickou rovnováhu a zlepšují její chuťové vlastnosti.

"Pentokan K" — zásobuje buňky draslíkem, nejdůležitějším elektrolytem na podporu minerální (vody a solí) a acidobazické rovnováhy v organismu a v první řadě srdce. Draslík reguluje výměnné procesy v buňkách a udržuje objem nitrobuňčné tekutiny.

"H-500" — antioxidant, mající významný regenerační potenciál. Pomáhá předcházet poškození buněk volnými radikály, zvyšuje tím energetický potenciál organismu. Napomáhá zvýšení intelektuální a fyzické přesčopnosti, odolnosti vůči stresu.

ONESTACK HG

Zdravý střevní trakt

Tato sada není v prodeji v ČR

kód: 80510096



Popis

Sada přispívá k:

- obnovení činnosti střev;
- posílení imunity, zvýšení odolnosti organismu vůči infekcím a virům;
- optimalizaci látkových výměn;
- zlepšení psychického stavu a vnějšího vzhledu.

Není léčebným prostředkem.

Zdravá střeva — záruka pevné imunity, sladěné činnosti všech systémů organismu, překrásného vnějšího vzhledu a dobrého psychického stavu.

Cílený program **"Onestack HG"** napomáhá komplexnímu postupnému ozdravení střev a trávicího procesu jako celku. Do programu je zahrnuto celkem 17 produktů, zaměřených na očistění, normalizaci a obnovení zdravého fungování střev.

Program je rozpočítán na 30 dnů a sestává ze 3 na sebe navazujících desetidenních etap.

1. etapa

"Super-Flora" (10 kapslí), "Coral Black Walnut" (20 tabletek), "Chewable Papaya" (10 tablet), "Coral Burdock Root" (10 kapslí), "Coral Lecithin" (10 kapslí), "Coral Carnitin" (10 kapslí), "Zaferan" (10 kapslí), "Coral Burdock" (10 kapslí), "Cascara Sagrada" (10 tabletek), "Coral-Mine" (10 sáčků).

V první fázi probíhá jemné očistění střev a normalizace stolice. Organismus se osvobozuje od toxických látek, parazitů (cizopasných červů, helmintů) a produktů životních činností. Aktivují se procesy detoxikace, zlepšuje se činnost žlučníku, jater i ledvin.

2. etapa

"Super-Flora" (10 kapslí), "Chewable Papaya" (10 tablet), "Coral Artichoke" (10 kapslí), "Assimilator" (10 kapslí), "Coral Lecithin" (10 kapslí), "AquaOx" (10 kapslí), "Zaferan" (10 kapslí), "Coral Magnesium" (10 kapslí), "Coral-Mine" (10 sáčků).

Druhá etapa programu je zaměřena na postupné obnovení užitečné mikroflóry střev, zlepšení trávení jídla a vstřebání nutrientů, aktivaci sekreční funkce střev. Kvůli tomu jsou do sestavy programu zahrnuty produkty, které napomáhají zvýšení a obnovení množství užitečných bakterií, optimalizují trávení a upravují syntézu enzymů. Toto je velmi důležitá část ozdravného procesu, na které v konečném důsledku závisí kvalita vstřebání výživných látek a energie v trávicím traktu.

3. etapa

"Super-Flora" (10 kapslí), "Chewable Papaya" (10 tablet), "Coral Taurin" (10 kapslí), "O!Mega-3 TG" (10 kapslí), "Coral Alfalfa" (10 kapslí), "Zaferan" (10 kapslí), "Coral Magnesium" (10 kapslí), "GreenGreen" (10 kapslí), "Coral Burdock Root" (10 kapslí), "Coral-Mine" (10 sáčků).

Během procházení třetí fáze programu probíhá normalizace trávicí funkce. Pokračuje regenerace střevní mikroflóry. Aby se zvýšilo množství užitečných bakterií a nabídla se jim nezbytná potrava, jsou do programu zahrnuty produkty s vysokým obsahem potravinových vláken. Enzymy napomáhají kvalitnímu stravení a osvojení výživných látek. Upravuje se nedostatek vitamínů a minerálů. Antioxidanty ochraňují tkáň trávicího systému a napomáhají při jejich regeneraci.

C-PACK

Cardiopack

kód: 803700



Popis

Sada přispívá k:

- zlepšení výživy srdečního svalu;
- ochraně před oxidačním stresem;
- udržení normálního srdečního tepu;
- zásobování srdce energií.

složení programu:

"Pentokan K*" (3 balení, 60 šumivých tablet),

"Coenzyme Q10" (60 kapslí),

"Coral Taurin" (60 kapslí),

"Coral Magnesium" (90 kapslí).

Není léčebným prostředkem.

Program **"C-Pack"** na podporu zdraví srdce jako jednoho z nejdůležitějších orgánů je rozpočítán na 60 dnů užívání. Aktivní složky sady mají mnohostranné účinky na buňky srdečního svalu, zlepšují a usnadňují činnost srdce.

"Pentokan K*" — zdroj aktivního draslíku — nenahraditelného makroelementu a regulátoru výměnných procesů v buňce. PentoKan zajišťuje stálou koncentraci draslíku uvnitř buněk, což je zárukou zdravého srdečního tepu, podpory rovnováhy vody a solí a zachování životaschopnosti srdečních buněk dokonce v podmínkách oxidačního stresu.

"Coenzyme Q10" se zaslouženě řadí mezi prostředky na prodloužení života a nejlepším vitamínem pro srdce. Je základní součástí mitochondrií - "energetických stanic" buněk, odpovídajících za výrobu energie v organismu, účastní se syntézy ATP. Má vysokou antioxidační aktivitu. Dostatečná hladina koenzymu Q10 zajišťuje normální stahovací schopnost srdce, zlepšuje krevní oběh, což vede k odolnosti k fyzickým zátěžím a zpomalení procesu stárnutí srdečního svalu.

"Coral Taurin" posiluje a chrání srdce. Aminokyselina taurin je obsažena v srdečních tkáních ve vysoké koncentraci. Reguluje výměnu draslíku, vápníku a hořčíku – minerálů, odpovídajících za srdeční tep, zabraňuje odvádění draslíku z buněk myokardu, zlepšuje stav cév srdce.

"Coral Magnesium" – antistres. Upravuje svalový tonus a srdeční tep, má uklidňující vliv na nervový systém, zlepšuje koronární průtok krve, předchází vzniku cholesterolových usazenin na stěnách cév. Zlepšuje energetický potenciál srdečního svalu, odolnost a napomáhá regeneraci po zátěžích.

I-PACK

Tato sada není v prodeji v ČR

kód: 80390009



Popis

Sada přispívá k:

- posílení imunitního systému organismu;
- vázání volných radikálů;
- zvýšení odolnosti organismu;
- urychlení procesů regenerace.

složení programu:

"Pure-C 500 mg" 1 balení (60 rostlinných kapslí)

"D-Spray 2000" 1 balení (10 ml)

"Pau D'Arko with selenium",
1 balení (90 kapslí)

"Shark Liver Oil Plus, 1 balení (60 kapslí)

"Coral-Mine" (3x10 sáčků)

Není léčebným prostředkem.

Sada **"I-Pack"** je určena k posílení obranných sil organismu a podpoře normálního fungování imunitního systému. Základem sady jsou vitamíny a minerály, mající fundamentální význam při podpoře imunity. Složení sady je zesíleno nutrienty přírodního původu, které zvyšují odolnost vůči různým infekcím a pomáhají organismu po nich rychleji regenerovat.

"Pure-C 500 mg". Vysoce technologicky vespělá forma vitamínu C. Tento vitamín je zásadní antioxidant pro tělo, který se v těle nesyntetizuje ani neukládá, proto musí být pravidelně a dostatečně dodáván prostřednictvím stravy. Vitamín C chrání buňky před poškozením volnými radikály, aktivuje obranné funkce organismu, podporuje hojení ran a podílí se na syntéze kolagenu, elastinu, hormonů, vitamínů a enzymů. Dále vitamín C ovlivňuje metabolismus: zlepšuje vstřebávání minerálů, pomáhá vylučovat toxiny a posiluje cévy. Patentovaná forma PUREWAY-C™ obsažená v "Pure-C 500 mg" obsahuje rostlinné mastné kyseliny a citrusové bioflavonoidy, které zlepšují biologickou dostupnost a stabilitu vitamínu.

"D-Spray 2000" obsahuje vitamín přírodního původu. Vitamín D3 hraje důležitou roli ve vstřebání vápníku a fosforu, reguluje činnost imunitního a kardiovaskulárního systému. Dostatečné množství tohoto vitamínu je nutné pro včasnou aktivaci imunitních buněk.

"Pau D'Arko with selenium" obsahuje cenné látky naftochinony (lapachol, beta-lapachol) které aktivují různé druhy imunitních buněk a předcházejí životním projevům patogenních mikroorganismů. Antioxidanty selen a vitamín C synergicky doplňují účinek při formování optimálního imunitní reakce organismu.

"Shark Liver Oil Plus" — zdroj skvalenu a alkyglyceridů. Skvalen posiluje jak specifickou, tak i nespecifickou (vrozenou) imunitu, zlepšuje zásobování buněk kyslíkem, napomáhá hojení a regeneraci tkání. Alkyglyceridy zvyšují odolnost organismu vůči různým onemocněním, urychlují syntézu imunitních buněk.

"Coral-Mine" — minerální kompozice z reliktních korálů, obsahuje soli užitečných makro- i mikroelementů. Pravidelné pití vody s Coral-Mine zajišťuje organismu stálý přísun minerálů, nezbytných pro mnohé biochemické a fyziologické procesy.

COLO-VADA LIGHT

Tato sada není v prodeji v ČR

kód: 120100



Popis

Sada přispívá k:

- normalizaci procesu trávení;
- zvýšení vitality a výkonnosti;
- zlepšení stavu pokožky.

složení programu:

I. etapa:

"D-TOX I", 20 kapslí,
"D-TOX II", 20 kapslí,
"GreenGreen", 20 kapslí.

II. etapa:

"Light Mix", 12 sáčků.

III. etapa:

"Assimilátor", 20 kapslí,
"Super-Flora", 30 kapslí,
"GreenGreen", 20 kapslí.

Není léčebným prostředkem.

"Colo-Vada Light" — nový komplexní program očištění, aktivace mechanismů vlastní detoxikace, normalizace trávicího traktu a organismu jako celku.

Obsahuje přísady výhradně přírodního původu. Program je rozpočítán na 14 dnů užívání a zahrnuje 3 po sobě následující etapy, jejich procházení se harmonicky začleňuje do obvyklého životního stylu a probíhá v režimu "light" (z angl. lehký, snadný), protože nepožaduje žádná stravovací omezení. Kromě včasného a správného užívání složek programu je potřeba už jen vynechat pro zdraví škodlivé potraviny a dávat přednost dietní stravě.

PODROBNOSTI PROGRAMU

I. etapa DETOXIKACE – 5 dnů

"D-TOX I" a "D-TOX II" — to jsou fytokomplexy, která obsahují známé rostliny-detoxikanty, jako jsou artyčok, ostropestřec, zázvor, lopuch obecný, kukuřičná vlákna, šalvěj, lékořice. Účinky těchto rostlin je cíleně namířeno na aktivaci činnosti jater a ledvin – životně důležitých orgánů, odpovědných za vlastní očišťování organismu.

Komplex "GreenGreen" ze 12 rostlinných ingrediencí – obilnin (štáva a výhonky pšenice a ječmene), vodních řas (spirulina, červená sinice a chlorella), bobulovin, ovoce a zeleniny (malina, borůvka, ananas, červená řepa a mrkev) – je bohatým zdrojem přírodních aktivních látek. Zlepšuje peristaltiku střev, napomáhá odstraňování toxinů a produktů životních pochodů z organismu, obnovuje užitečnou mikroflóru.

II. etapa OČISTA – 4 dny

Prášek "Light Mix" obsahuje slupky jitrocelových semínek, směs "GreenGreen", semínka lnu setého, bentonit a sušené švestky.

Ve druhé fázi probíhá intenzivní očista střev. Slupky jitrocelových semínek, zesílené potravinovými vláknými fyto směsí, účinkují jako štětka, která "vymetá" nahromaděné produkty životních činností ze záhybů střev, bentonit váže toxiny, lněná semínka mají potahující a změkčující účinky, sinice a sušené švestky zesilují peristaltiku.

III. etapa REGENERACE – 5 dnů

V průběhu 3. fáze napomáhá komplex probiotických kultur a enzymů normalizovat rovnováhu střev a trávicího procesu. V kombinaci s rostlinnými fytonutrienty se funkce trávicího systému obnovují aktivně a plnohodnotně. V průběhu procházení programu se doporučuje dodržovat pitný režim s minerálním doplňkem "Coral-Mine" a zachovávat doporučení ohledně stravování.

PROGRAM 2 COLO-VADA GREEN

Tato sada není v prodeji v ČR

kód: 120600/Colo-Vada Mix prášek (8 sáčků) a Light Mix prášek (8 sáčků) Super Flora (30 kapslí)

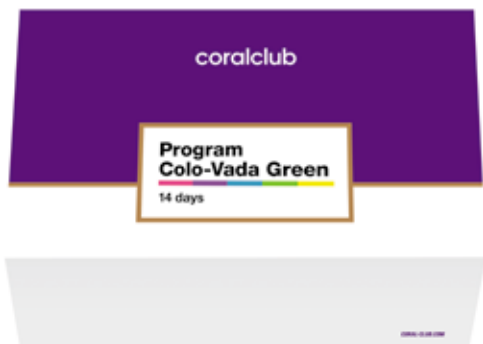

Popis

Sada přispívá k:

- normalizaci procesu trávení;
- zvýšení vitality a výkonnosti;
- zlepšení stavu pokožky.

Není léčebným prostředkem.

Program **"Colo-Vada Green"** — komplexní program, který pomáhá pročistit tělo a optimalizovat metabolismus. Program je navržen na 14 dní aplikace a zahrnuje 3 po sobě jdoucí fáze, z nichž každá je zaměřena na řešení určitých problémů. Průchod programu zahrnuje korekci stravy, ale nevyžaduje změnu životního rytmu.

1.etapa PŘÍPRAVA – 7 dní

Pro první etapu programu je určeno 14 sáčků č. 1, z nichž každý obsahuje: "Ultimate" (1 tableta), "Vitamin C" (1 tableta), "Alfalfa" (2 kapsle), "Cascara Sagrada" (1 tableta), "Combination two" (2 kapsle), "Black Walnut Leaves" (2 tablety) a "Super-Flora" (14 kapslí).

V této fázi začíná příprava těla na intenzivní čištění: stimuluje se činnost střeva, zlepšuje se stav jeho mikroflóry. Pro udržení vitality je strava obohacena o vitamíny a minerály.

2.etapa OČISTA – 4 dny

Pro druhou etapu programu je určeno 8 sáčků č. 2, z nichž každý obsahuje produkty: "Ultimate" (1 tableta), "Vitamin C" (1 tableta), "Alfalfa" (2 kapsle), "Cascara Sagrada" (1 tableta), "Combination two" (1 kapsle), "Black Walnut Leaves" (1 tablety) a "Super-Flora" (8 kapslí).

8 sáčků prášku Colo-Vada Mix a 8 sáčků prášku Light Mix. Ve druhé fázi dochází k intenzivní očištění střev díky koktejlu prášků Colo-Vada Mix a Light Mix. Oba koktejly mají schopnost obalit a změkčit stagnující střevní obsah, absorbovat toxiny. Koktejly navíc zlepšují peristaltiku a usnadňují odstraňování škodlivých látek. V této a další fázi pokračuje vitaminová a minerální podpora těla.

3.etapa OBNOVENÍ – 3 dny

Pro třetí etapu programu je určeno 6 čků č. 3, které obsahují: "Ultimate" (1 tableta), "Vitamin C" (1 tableta), "Alfalfa" (2 kapsle), "Cascara Sagrada" (1 tableta), "DigestAble" (1 kapsle) a "Super-Flora" (8 kapslí). Třetí etapa je zaměřena na obnovu střevní mikroflóry a normalizaci fungování gastrointestinálního traktu díky komplexu probiotických kultur (bifido- a laktobacily), prebiotik a trávicích enzymů (amyláza, proteáza, lipáza, bromelain aj.).

PROGRAM 2 COLO-VADA PLUS

Tato sada není v prodeji v ČR

kód: 12001



Popis

Sada přispívá k:

- detoxikaci;
- stimulaci peristaltiky střev;
- normalizaci mikroflóry trávicího traktu a procesu trávení;
- posílení organismu;
- snížení antioxidantního účinku.

Není léčebným prostředkem.

V průběhu komplexních opatření k očištění organismu lze použít **"Program 2 Colo-Vada Plus"**, který představuje doporučení návaznosti a pravidel příjmu konkrétních produktů, určených k optimalizaci očišťovacího procesu a zachování rovnováhy vitamínů a minerálů. Program je rozpočítán na 14 dnů a zahrnuje 3 etapy, což umožňuje zvýšit na maximum účinnost odstraňování škodlivých látek, zlepšit činnost trávicího traktu, zachovat užitečnou mikroflóru střev, normalizovat rovnováhu vitamínů a minerálů během diety, zajistit organismu prospěšné látky a zároveň minimalizovat nepříjemné pocity. 1. etapa: PŘÍPRAVA – 7 dní. Pro první etapu programu je určeno 14 sáčků č. 1. Každý sáček obsahuje: "Ultimate", "Vitamín C", "Coral Alfalfa", "Cascara Sagrada", "Soubor bylin č. 2", "Listy ořešáku černého". V této fázi probíhá příprava organismu k očištění, toxické látky se vyvádí do střev. Organismus se zabezpečí výživovými látkami, normalizuje se činnost střev.

PODROBNOSTI PROGRAMU

1. etapa: PŘÍPRAVA – 7 dní

Pro první etapu programu je určeno 14 sáčků č. 1. Každý sáček obsahuje: "Ultimate", "Super-Flora", "Vitamín C", "Alfalfa", "Cascara Sagrada", "Combination two", "Black Walnut Leaves". V této fázi probíhá příprava organismu k očištění, toxické látky se vyvádí do střev. Organismus se zabezpečí výživovými látkami, normalizuje se činnost střev.

2. etapa: OČIŠTĚNÍ – 4 dny

Pro druhou etapu programu je určeno 8 sáčků č. 2 a 16 sáčků prášku "Colo-Vada Mix". Každý sáček obsahuje: "Ultimate", "Super-Flora", "Vitamín C", "Alfalfa", "Cascara Sagrada", "Combination two", "Black Walnut Leaves". Ve druhém stadiu probíhá očištění střev působením silně bobtnajícího prášku "Colo-Vada Mix". Ten vytváří rosolovitou hmotu, která má překvapující schopnost zachytit ohromné množství nahromaděných usazenin ve střevech a pak je snadno odstraní z organismu.

3. etapa: OBNOVA – 3 dny

Pro druhou etapu programu je určeno 6 sáčků č. 3: "Ultimate", "Super-Flora", "Vitamín C", "Alfalfa", "Cascara Sagrada", "DigestAble". Ve třetí etapě probíhá obnovení činnosti trávicího traktu a mikroflóry střev působením produktů s probiotickými kulturami (lakto- a bifodobakteriemi) a trávicích fermentů.

CORAL DETOX

kód: 803500



Popis

Sada přispívá k:

- posílení imunity;
- zmenšení alergických reakcí;
- regulaci acidobazické rovnováhy;
- zlepšení stavu kůže.

složení programu:

"Assimilator" (90 kapslí)

"H-500" (60 kapslí)

"Coral Lecithin" (120 kapslí)

"Coral-Mine" (3x10 sáčků)

Není léčebným prostředkem.

Program "**Coral Detox**" — základní sada pro efektivní detoxikaci. Zajišťuje odstraňování toxinů a pomáhá obnovit samoregulaci v organismu.

Autoři programu: profesor Podchomutnikov V. M. a kandidát lékařských věd a docentka Podchomutnikova O. V.

Program je rozpočítán na 30 dnů užívání a skládá se ze 4 produktů.

Program "Coral Detox" pomáhá organismu odstraňovat exotoxiny (vnější toxiny, které se dostaly do organismu z okolního prostředí spolu se vzduchem, vodou a jídlem) a endotoxiny (vnitřní toxiny, které se vytvářejí v organismu v procesu životních pochodů). Hromadí se v organismu a vyvolávají zdravotní problémy.

80% endo a exotoxinů jsou rozpustné vodou, 20% se rozpouští za přítomnosti tuku. Narušení procesu pravidelného odstraňování toxinů z organismu vytváří podmínky pro vznik intoxikace. Organismu se ne vždy dokáže sám zbavit nejrůznějších toxinů. V takovém případě mu může pomoci program "Coral Detox".

Minerální kompozice pro úpravu pitné vody "**Coral-Mine**" a silný antioxidant "**H-500**" napomáhají vázání a odstraňování vodou rozpustných exo i endotoxinů. Kvůli neutralizaci tukem rozpustných toxinů byl do soupravy zahrnut "**Assimilator**" — zdroj trávicích enzymů a vitamínů A a D, a "**Coral Lecithin**" — zdroj fosfolipidů. "Assimilator" napomáhá kvalitnímu štěpení jídla, což snižuje vytváření toxinů v trávicím traktu. "Coral Lecithin" chrání buněčné membrány před poškozením a pomáhá rovněž odstraňovat toxiny.

ONESTACK: MENTAL FORCE

kód: 806100



Popis

Sada přispívá k:

- zlepšení krátkodobé i dlouhodobé paměti;
- zvýšení koncentrace pozornosti;
- zvýšení úrovně intelektuální práce schopnosti;
- snížení úrovně úzkosti a podrážděnosti.

složení programu:

"Coral-Mine" (3x10 sáčků),
"Coral Carnitine" (10 kapslí),
"Coral Lecithin" (30 kapslí),
"Coral Magnesium" (20 kapslí),
"Coral Taurin" (30 kapslí),
"Memo-Prime" (30 kapslí),
"O!Mega-3 TG" (30 kapslí),
"GreenGreen" (30 kapslí).

Není léčebným prostředkem.

"Onestack: Mental Force" — komplexní program na podporu kognitivních funkcí mozku.

Program se skládá z produktů, jejichž účinek je namířen na zlepšení paměti, pozornosti, koordinace, zlepšení intelektuální práce schopnosti, normalizaci psychoemocionálního stavu.

PODROBNOSTI PROGRAMU

Program se skládá z 8 produktů, které zajišťují ochranu, zlepšují oběh krve, zásobování kyslíkem a výživnými látkami, zvyšují energii mozku. Program je rozpočítán na 30 dnů a skládá se ze 3 na sebe navazujících fází po 10 dnech.

I. etapa

"Coral-Mine" (10 sáčků), "Coral Lecithin" (30 kapslí), "Coral Magnesium" (10 kapslí), "Coral Taurin" (10 kapslí), "Memo-Prime" (10 kapslí), "O!Mega-3 TG" (10 kapslí).

V úvodní fázi aktivní látky programu chrání mozkové buňky před následky oxidačního stresu, pozitivně ovlivňují oběh krve v mozku, normalizují látkovou výměnu v mozkových buňkách. Tato etapa je zaměřena na snížení únavy, zmenšení podrážděnosti, normalizaci spánku.

II. etapa

"Coral-Mine" (10 sáčků), "Coral Lecithin" (10 kapslí), "Coral Magnesium" (10 kapslí), "Coral Taurin" (10 kapslí), "Memo-Prime" (10 kapslí), "O!Mega-3 TG" (10 kapslí), "GreenGreen" (20 kapslí).

Ve druhé fázi probíhá doplňující výživa a nasyčování mozkových buněk kyslíkem. Omega-3 zlepšuje metabolismus serotoninu – hormonu radosti. Tato etapa napomáhá zvýšení koncentrace pozornosti, formování "operativní" a dlouhodobé paměti, zlepšení koordinace a rychlosti reakce.

III. etapa

"Coral-Mine" (10 sáčků), "Coral Carnitine" (10 kapslí), "Coral Lecithin" (10 kapslí), "Coral Taurin" (10 kapslí), "Memo-Prime" (10 kapslí), "O!Mega-3 TG" (10 kapslí), "GreenGreen" (10 kapslí).

V závěrečné fázi programu se nasměrují potenciální možnosti mozku. Zvyšuje se intelektuální práce schopnost, zlepšuje se nálada a celkový tónus organismu. Obnovuje se energetický potenciál organismu, což zabraňuje předčasnému stárnutí mozkových buněk.

Během procházení programu Onestack:Mental Force se doporučuje dodržovat pitný režim (minimálně 1,5 l vody s minerálním doplňkem "Coral-Mine") a řídit se doporučeními ohledně stravování.

kód: 803402



Popis

Sada přispívá k:

- přísunu pro organismus životně důležitých nutriëntů, nepostradatelných pro normální činnost kardiovaskulárního, nervového, trávicího a imunitního systému;
- normalizaci regeneračních a výměnných procesů v organismu;
- pestrosti jídelníčku.

složení programu:

"Coral Alfalfa" (120 kapslí),
"Premium Spirulina" (200 tablet),
"Coral Lecithin" (120 kapslí),
"O!Mega-3 TG" (30 kapslí),
"Super-Flora" (30 kapslí),
"Coral-Mine" (3x10 sáčků).

Není léčebným prostředkem.

Sada **"Nutripack"** byla vytvořena pro každodenní obohacování jídelníčku o důležité nutrienty přírodního původu.

Pravidelný přísun mnohých výživných látek (antioxidantů, fosfolipidů, polynenasycených mastných kyselin, minerálů, probiotik, vlákniny) je nezbytné pro správnou výživu člověka. Současný jídelníček je na tyto výživné látky velmi chudý kvůli intenzivního technologického způsobu zpracování potravinových zdrojů, stravovacím zvykům a životního stylu lidí.

Sada "Nutripack" obsahuje základní skupiny nepostradatelných nutriëntů. Přitom všechny mají přírodní původ, což je mimořádně cenné v podmínkách nedostatku přirozené potravy.

"Coral Alfalfa" — obsahuje šťávu listů a prášek byliny vojtěšky. Vojtěška je bohatá na nejdůležitější minerály (vápník, železo, fosfor, hořčík, draslík, síra, křemík) a obsahuje vzácné minerály rostlinného původu (například chlór). Je v ní dostatek vitamínů (C, E, K, skupiny B), organických kyselin a chlorofylu.

"Premium Spirulina" — to je pokladnice biologicky aktivních látek: rostlinné bílkoviny, chlorofylu, vzácného antioxidantu fykocyaninu, vitamínů C, E, B, beta karotenu, minerálů a polynenasycených mastných kyselin. 100% přírodní skladba bez obsahu pomocných látek.

"Coral Lecithin" je zdrojem fosfolipidů, které organismus denně potřebuje k obnovení neporušenosti buněčných membrán, poškozených antioxidanty. Lecithin rovněž obsahuje cholin a inositol, které mají blahodárné účinky na mozek a nervový systém.

"O!Mega-3 TG" — zdroj nenahraditelných polynenasycených mastných kyselin (PUFA). PUFA Omega-3 je součástí buněčných membrán, účastní se syntézy hormonů, napomáhá snížení hladiny cholesterolu. Dostatečný přísun PUFA Omega-3 je mimořádně důležitý pro mozek, srdce, zrak a kůži. Produkt je získán z pravého přírodního tuku mořských ryb.

"Super-Flora" — vyvážená kombinace probiotik (bifido a laktobakterií) a probiotik inulinu pro normalizaci střevní mikroflóry. Díky zvětšení počtu užitečných bakterií ve střevech se zlepšuje celý trávicí proces, zároveň se posiluje imunita.

"Coral-Mine" — minerální kompozice z reliktních korálů, obsahuje soli užitečných makro i mikroelementů. Při vzájemném působení s vodou přecházejí minerály ze solí do vody, pozitivně ovlivňují její fyziologickou plnohodnotnost a organoleptické vlastnosti.

PARASHIELD

kód: 803200



Popis

Sada přispívá k:

- detoxikaci organismu;
- posílení imunity;
- obnovení zdravé střevní mikroflóry a nárůstu množství vlastních užitečných bakterií.

složení programu:

"ParaFight" (90 kapslí),
"Coral Burdock Root" (90 kapslí),
"MSM" (60 rostlinných kapslí),
"Super-Flora" (90 rostlinných kapslí),
"Coral-Mine" (3x10 sáčků).

Není léčebným prostředkem.

Zdroje nákazy parazity jsou všude kolem nás a dodržování hygienických pravidel není vždy dostatečnou podmínkou prevence. Velice často je také obtížné poznat nakažení parazity kvůli absenci charakteristických příznaků. Cizopasníci, když už se do organismu dostanou, nejenom že mu odebírají výživné látky, ale zároveň ho otravují produkty své životní činnosti, narušují mnohé výměnné procesy (především vstřebávání potravy a činnost střev) a stav vnitřního prostředí organismu (například střevní mikroflóru). Příjem produktů z programu, obsahujících rostlinné extrakty s protiparazitními účinky, a také minerály a probiotika pomůže komplexně ochránit váš organismus a zachovat zdraví.

"ParaFight" — protiparazitní prostředek se širokospektrálním účinkem. Jeho základem je kombinace extraktů 12 rostlin: ořešáku černého, hvozdíku, hořce, pepře dlouhého, řebříčku obecného, proskurníku lékařského, česneku, máty peprné, mateřídoušky, šalvěje a dobromysle. Komplexní účinky aktivních složek těchto extraktů zabírají životním pochodům cizopasníků v různých fázích vývoje, stimuluje jejich odstraňování z organismu, pomáhá zvládnout hnilobné a kvasné procesy ve střevech.

"Coral Burdock Root" — obsahuje rozemletý kořen lopuchu a jeho extrakt pro zvýšení koncentrací aktivních látek. Aktivní látky produktu zrychlují samočistící procesy organismu a zabírají růstu patogenních bakterií v trávicím traktu.

"MSM" — synergický produkt na základě biologicky dostupné organické síry (MSM), vitamínu C a biotinu. Aktivní složky produktu pomáhají odstraňovat z organismu mnohé toxické látky, mají antioxidační vlastnosti, zlepšují stav pokožky, vlasů a nehtů.

"Super-Flora" — vyvážená kombinace probiotik (bifido a laktobakterií) a probiotik inulinu pro normalizaci střevní mikroflóry. Díky zvětšení počtu užitečných bakterií ve střevech se zlepšuje celý trávicí proces, zároveň se posiluje imunita.

"Coral-Mine" — minerální kompozice z reliktních korálů, obsahuje soli makro i mikroelementů (vápníku, draslíku, hořčíku a dalších). Při vzájemném působení s vodou se minerály ze solí dostávají ze solí do vody, pozitivně ovlivňují její fyziologickou plnohodnotnost a organoleptické vlastnosti.

PARASHIELD PLUS

Tato sada není v prodeji v ČR

kód: 803300



Popis

Sada přispívá k:

- intenzivnímu očištění od nejrůznějších vnitřních parazitů (roupy, škrkavky, opisthorchiasis, lamblie, toxokary a další);
- normalizaci činnosti trávicího systému;
- obnovení zdravé střevní mikroflóry;
- posílení imunity.

složení programu:

"ParaFight" (90 kapslí),
"Coral Black Walnut" (90 rostlinných kapslí),
"Coral Burdock Root" (90 kapslí),
"Assimilator" (90 rostlinných kapslí),
"Pau D'Arko with selenium" (90 kapslí)
"MSM" (60 rostlinných kapslí),
"Super-Flora" (90 rostlinných kapslí),
"Coral-Mine" (6x10 sáček).

Není léčebným prostředkem.

Sada "Parashield Plus" představuje rozšířenou verzi programu "Parashield" a je rozpočítána na 2 měsíce užívání pro ještě intenzivnější ochranu před vnitřními parazity. Pro zesílení účinku jsou do sady zahrnuty 3 produkty — Coral Černý Ořech, Kůra mravenčího stromu se selenem a Assimilator. Je vypracováno unikátní šestietapové schéma užívání, ve kterém se předpokládá střídání aktivních složek k rozšíření spektra účinků, zrychlení detoxikace a odstranění parazitů z organismu, obnovení mikroflóry a trávení.

"Coral Black Walnut" — zdroj juglonu, silic a tříslovin. Tento komplex aktivních složek pomáhá v boji s cizopasnými červy a napomáhá normalizaci činnosti trávicího traktu. Při současném užívání s Para-Fight se zesiluje působení na parazity, zlepšuje se činnost střev.

"Pau D'Arko with selenium" obsahuje cenné látky naftochinony (lapachol, beta-lapachol), které zabraňují životním pochodům patogenních mikroorganismů a aktivují imunitní systém organismu. Selen a Vitamin C zajišťují antioxidační ochranu a rovněž pozitivně ovlivňují imunitu. Synergicky doplňují a zesilují účinky celého komplexu. Společné užívání s Coral Černý Ořech potlačuje rozmnožovací procesy patogenních bakterií a plísňi a urychluje procesy regenerace parazity poškozených tkání a orgánů.

"Assimilator" — komplex trávicích enzymů, který napomáhá kvalitnímu rozštěpení jídla a normalizaci trávení. Pomáhá při neutralizaci a odstraňování toxinů z organismu.

RECOVER

Tato sada není v prodeji v ČR

kód: 807100



Popis

Sada přispívá k:

- obnovení minerální rovnováhu organismu;
- urychlení vylučování toxinů;
- zlepšení psycho-emocionální rovnováhu a nálady;
- usnadnění usínání a zlepšení kvality spánku;
- obnovení střevní mikroflóry;
- posílení oslabené imunity.

složení programu:

"Oceanmin" (2 balení, 30 sáčků),
"Coral Artichoke" (90 kapslí),
"Pentokan K⁺" (2 balení, 40 šumivých tablet),
"Selenium" (100 rostlinných kapslí),
"MSM" (60 rostlinných kapslí),
"Super-Flora" (90 rostlinných kapslí),
"Griffonia" (60 kapslí).

Není léčebným prostředkem.

Akutní respirační virové infekce a chřipka tvoří asi 90% všech infekčních onemocnění, se kterými se většina lidí během roku opakovaně setkává. Pokud tělo pociťuje přetrvávající příznaky prodělaného onemocnění, zotavení trvá déle než obvykle a jsou patrné poruchy funkcí dříve zdravých orgánů a systémů organismu, pak se doporučuje absolvovat ozdravnou kúru pomocí sady "Recover".

Sada "Recover" je navržena tak, aby pomohla k obnově tělesných funkcí po prodělané infekci a k co nejrychlejšímu návratu do plnohodnotného života.

Působení aktivních složek:

Minerály (hořčík, draslík, selen, síra, vápník)

Během infekce organismus ztrácí mnoho minerálů, jejichž nedostatek negativně ovlivňuje fungování různých orgánů a systémů. Doplnkový příjem elektrolytických minerálů (draslík a hořčík) z produktů Oceanmin a Pentokan, urychluje obnovu rovnováhy vody a soli v organismu, na které závisí správné fungování kardiovaskulárního, svalového a nervového systému. Normalizace rovnováhy vody a soli umožní obnovit průceschopnost a vytrvalost a vyrovnat se s pocitem únavy. Organická síra (MSM) a selen zlepšují stav pokožky, vlasů a nehtů, zvyšují antioxidační ochranu a posilují imunitní systém.

Vitamíny (vitamíny skupiny B a vitamín C)

Vitamíny B6, B12 (obsažené v produktu Griffonia) působí synergicky a podporují zdraví nervového systému a kognitivní funkce. Vitamín B7 neboli biotin (obsažený v produktu MSM) je nezbytný pro syntézu keratinu – hlavního proteinu vlasů a nehtů. Zlepšuje jejich vzhled a stav, urychluje růst a zabraňuje vypadávání vlasů. Vitamín C (obsažený v produktech MSM, Pentokan K⁺, Selenium) posiluje imunitní systém a pomáhá rychle se vyrovnat s doznívajícími příznaky po prodělané infekci.

Probiotika a prebiotika

Zvyšují počet prospěšné střevní mikroflóry, což zlepšuje vstřebávání živin, snižuje projevy nepohodlí ve střevech, upravuje stolici a posiluje imunitní systém.

Bylinné hepatoprotektory

Při onemocnění a farmakoterapii jsou játra vystavena velké zátěži. Výtažky z artyčoku, ostropestřce, kořene pampelišky a betainu, chrání a obnovují jaterní buňky a urychlují vylučování toxinů.

Přírodní rostlinný extrakt 5-HTP

Výtažek z griffonie zvyšuje syntézu endorfinů, což napomáhá snížit pocity úzkosti, deprese, zlepšit náladu a spánek.

WATER PACK

kód 803010 Kor Delta, barva bílo-modrá
kód 803070 Kor Delta, barva bílá
kód 803080 Kor Delta, barva tmavě šedá

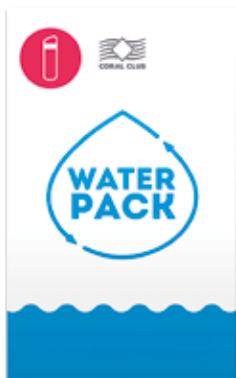

Popis

Sada přispívá k:

- zlepšení celkového stavu organismu;
- normalizaci rovnováhy tekutin a solí.

složení programu:

"Coral-Mine" (3x10 sáčků);
láhev "Kor Delta" (barva na výběr).

Není léčebným prostředkem.

Sada "Water Pack" — maximálně jednoduchá a příjemná možnost zlepšit hydrataci organismu.

Na optimální rovnováze tekutin a solí závisí činnost celého organismu. Nedostatek tekutin se podepisuje nejen na vnějším vzhledu a náladě, ale může vést až ke chronickým onemocněním.

Minerální kompozice "Coral-Mine" se vyrábí v Japonsku z hlubinných korálů scleractinií (větevniců). V nich jsou obsaženy minerální soli vápníku, hořčíku, draslíku a mnoha dalších minerálů. Když se minerály dostanou do vody, zlepšují její chuť, snižují tvrdost, a následně normalizují minerální a acidobazickou rovnováhu v organismu.

Inovační láhev z ekologického plastu **Kor Delta** (750 ml) se vyznačuje ergonomickým tvarem, hygieničností a pohodlím při péči. Umožňuje delší dobu zachovat užitečné vlastnosti vody.

Sada obsahuje **kartu** s užitečnými informacemi o vodě a doporučením, jak správně dodržovat pitný režim.



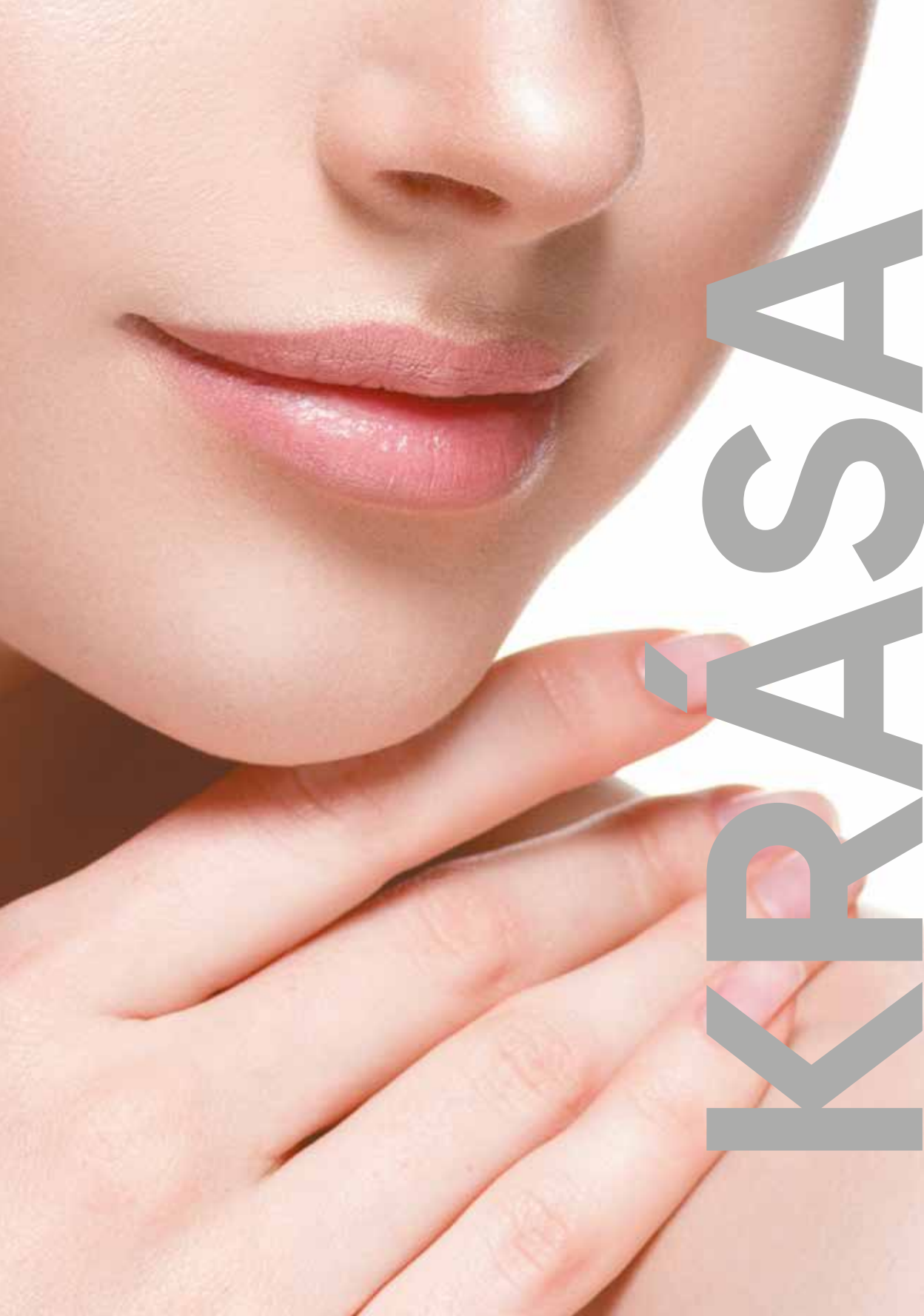

KRASA

PRIVILEGE

LOS ANGELES

Můj věk –
moje přednost



Privilege –

prémiová řada antiage prostředků pro ideální texturu, elasticnost a mladost vaší pokožky. Základem série jsou rostlinné složky, vytvořené nejčistším ekosystémem Havajských ostrovů. Klíčovou složkou formule krásy Privilege je káva Kona, vyznačující se výjimečnými proti-stárnoucími vlastnostmi.

PRIVILEGE ČISTICÍ MLÉKO NA OBLIČEJ S EXTRAKTEM A OLEJEM KÁVY KONA

kód: 60010
balení: 100 ml



složení:

organická šťáva z listů aloe vera, sodium C14-16 olefinsulfonat, glycerin, kokamidopropyl betain, fenoxethanol, disodium cocoamphodiacetate, olej kávy arabica, glykol distearát, peg-150 pentaerythryl tetrastearát, chlorid sodný, caprylyl glykol, caprylyl/capryl glycoside, lauryl glukosid, glukonát sodíku, ethylhexylglycerin, hexylenglykol, síran sodný, kyselina kokosová, sodium diglycolate, tetradecen, vitamín E, hexadecen, citronan sodný, hydrogenuhličitan sodný, vitamín C (3-O-Ethyl askorbová kyselina), rozpustný kolagen, vitamín A, trisodium EDTA, extrakt kávy robusta, extrakt listů zeleného čaje, tokoferol, leukonostok/fermentovaný filtrát kořene ředkve, methylchlorisothiazolinon, kyselina hyaluronová, methylisothiazolinon, sorban draselný, trisodium EDTA, kyselina citrónová, karamel.

Jemné očištění a hydratace pleti.

Ráno mléko opatrně probudí vaši pleť, očistí ji a hydratuje. Večer — delikátně vyčistí póry pokožky od znečištění, odstraní make-up a uklidní vaši unavenou pleť.

Účinky aktivních složek.

Extrakt a olej kávy Kona probouzejí a tonizují pleť, aktivují výměnné procesy ve tkáních a obnovují ochranné vlastnosti kůže.

Šťáva z listů aloe vera (organická) vyhovuje všem typům pokožky, má hydratační a uklidňující účinky.

Vitamíny A, C, E mají zesílené antioxidační účinky.

Extrakt listů zeleného čaje zesiluje elasticnost pokožky, očisťuje, zužuje póry, snižuje podrážděnost.

PRIVILEGE SCRUB NA OBLIČEJ S EXTRAKTEM A OLEJEM KÁVY KONA

kód: 60020
balení: 50 ml



složení:

organická šťáva z listů aloe vera, propylenglykol, caprylic/capric triglycerid, pentylenglykol, mletá zrna kávy arabica, mletá skořápka vlašského ořechu, karbomer, cetylarylalkohol, fenoxylethanol, caprylyl glykol, ceteareth-20, olej kávy arabica, hydroxid sodný, vitamín E, rozpustný kolagen, vitamín A, glycerin, kyselina sorbová, extrakt rýže, extrakt kávy robusta, extrakt květů organického heřmánku, tokoferol, leukonostok/fermentovaný filtrát kořene ředkve, biosaccharide Gum-1, sorban draselný, peroxidáza sojových bobů, superoxid dismutáza, trisodium EDTA, karamel.

Očištění a vyrovnání povrchu kůže.

Ve složení aromatického kávového scrubu najdete mletá zrna kávy a skořápek vlašského ořechu, které delikátně oškrabují odumřelé buňky, zlepšují barvu tváře a reliéf kůže.

Účinky aktivních složek.

Extrakt a olej kávy Kona probouzejí a tonizují pleť, aktivují výměnné procesy ve tkáních a obnovují ochranné vlastnosti kůže.

Šťáva z listů aloe vera (organická) vyhovuje všem typům pokožky, má hydratační a uklidňující účinky.

Mletá zrna kávy Kona a skořápek vlašského ořechu jemně oškrabují odumřelé buňky kůže, stimulují jejich obnovení. Vyrovnávají reliéf kůže a zlepšují barvu obličeje.

Vitamíny A a E vyrovnávají odstín a prosvětlují pleť.

Mořský kolagen změkčuje a vyhlazuje pleť.

Extrakt květů heřmánku (organický) uklidňuje a zjemňuje citlivou a reaktivní pleť.

Superoxiddismutáza a peroxidáza obnovuje ochranné funkce epidermisu.

PRIVILEGE HYDRATAČNÍ TONIKUM NA OBLIČEJ S EXTRAKTEM A OLEJEM KÁVY KONA

kód: 60030
balení: 100 ml



složení:

organická šťáva z listů aloe vera, glycerin, extrakt vilínu virginského, voda, heptyl glukosid, 1,2-hexanediol, caprylyl glykol, etanol, sorban draselný, olej kávy arabica, rozpustný kolagen, extrakt kávy robusta, fenoxylethanol, heptanol, vitamín C (sodium ascorbyl phosphate), kyselina hyaluronová, vitamín E, vitamín A, extrakt květů heřmánku římského, ethylhexylglycerin, leukonostok/fermentovaný filtrát kořene ředkve, tokoferol, trisodium EDTA, karamel.

Hydratace a osvěžení pleti.

Zakončuje proces očisty pleti po použití mléka, zužuje póry, normalizuje rovnováhu pH kůže, tonizuje a zmenšuje otoky. Připravuje pokožku k nanesení make-upu. Díky vysokému obsahu organické šťávy aloe intenzivně hydratuje pleť.

Účinky aktivních složek.

Extrakt a olej kávy Kona probouzejí a tonizují pleť, aktivují výměnné procesy ve tkáních a obnovují ochranné vlastnosti kůže.

Šťáva z listů aloe vera (organická) vyhovuje všem typům kůže, má hydratační a uklidňující účinky.

Extrakt vilínu virginského zmenšuje cévní síťku, mastný lesk a loupání kůže, zužuje póry, zlepšuje barvu obličeje.

Extrakt květů heřmánku římského má na pleť uklidňující účinek, napomáhá zmenšení otoků.

Vitamíny A, C, E mají zesílené antioxidační účinky.

PRIVILEGE INTENZIVNÍ OČNÍ SÉRUM S EXTRAKTEM KÁVY KONA

kód: 60040
balení: 30 ml



složení:

organická šťáva z listů aloe vera, voda, rozpustný kolagen, glycerin, karbomer, fenoxylethanol, vitamín C (3-O-Ethyl askorbová kyselina), prolin, treonin, caprylyl glykol, extrakt rýže, extrakt kávy robusta, leukonostok/fermentovaný filtrát kořene ředkve, kyselina sorbová, extrakt květů heřmánku (organický), hydroxid sodný, extrakt červené řasy Ahnfeltiopsis concinna, dužina plodů acai, kyselina hyaluronová, vitamín E, vitamín A, sorban draselný, argirelin (acetyl hexapeptid-8), ethylhexylglycerin, hexyleneglycol, trisodium EDTA, tokoferol, peroxidáza sojových bobů, superoxid dismutáza, karamel.

Speciální péče pro zvláštní zóny.

Omlazující sérum lehce proniká do hlubokých vrstev jemné kůže kolem očí, obnovuje její pružnost, zmenšuje otoky a vyhlazuje mimické vrásky. Doporučuje se používat před nanesením krému.

Účinky aktivních složek.

Extrakt kávy Kona poskytuje silné omlazující účinky. Aktivuje výměnné procesy v kůži, podporuje hladinu její hydratace, obnovuje elasticitu a předchází fotostárnutí. Zmenšuje a zabraňuje otokům, zlepšuje mikrocirkulaci krve.

Šťáva z listů aloe (organická), mořský kolagen a kyselina hyaluronová mají silné hydratační a uklidňující účinky na tenkou a jemnou pleť kolem očí.

Argirelin uvolňuje mimické svaly, zmenšuje hloubku vrásek a předchází vytváření nových. Představuje peptidový komplex, pronikající do hlubokých vrstev kůže.

Prolin a treonin se účastní syntézy kolagenu a elastinu. Tyto cenné aminokyseliny omlazují, hydratují, posilují ochranné funkce kůže.

Dužina plodů acai — bohatý zdroj aminokyselin, vitamínů a antioxidantů — má omlazující účinek, obnovuje elasticitu a pevnost pokožky.

Extrakt květů heřmánku (organický) uklidňuje a zjemňuje citlivou pleť.

Vitamíny A, C, E mají zesílené antioxidační účinky, zvyšují syntézu kolagenu, elastinu a kyseliny hyaluronové v kůži.

PRIVILEGE INTENZIVNÍ SÉRUM NA OBLIČEJ A ŠÍJI S EXTRAKTEM KÁVY KONA

kód: 60050
balení: 50 ml



složení:

organická šťáva z listů aloe vera, glycerin, voda, rozpustný kolagen, extrakt červené řasy Hypnea Musciformis, karbomer, fenoxylethanol, vitamín C (3-O-Ethyl askorbová kyselina), prolin, treonin, extrakt divoké řasy Sargassum Filipendula, caprylyl glykol, sorbitol, extrakt rýže, vitamín E, extrakt kávy robusta, extrakt červené řasy Gellidiera Acerosa, leukonostok/fermentovaný filtrát kořene ředkve, vitamín A, hydroxid sodný, kyselina sorbová, extrakt květů heřmáнку (organický), extrakt červené řasy Ahnfeltiopsis concinna, kyselina hyaluronová, sorban draselný, ethylhexylglycerin, tokoferol, argirelin (acetyl hexapeptid-8), hexyleneglykol, trisodium EDTA, peroxidáza sojových bobů, superoxidáza.

Intenzivní péče proti stárnutí.

Koncentrovaná formule séra normalizuje procesy v kůži, aktivuje obnovování buněk, zmenšuje mimické vrásky, projasňuje a zvyšuje pružnost pokožky. Doporučuje se používat před nanesením krému.

Účinky aktivních složek.

Extrakt kávy Kona poskytuje silné omlazující účinky. Aktivuje výměnné procesy v kůži, podporuje hladinu její hydratace, obnovuje elasticitu a předchází fotostárnutí.

Šťáva z listů aloe vera (organická) vyhovuje všem typům kůže, má hydratační a uklidňující účinky. Stimuluje syntézu vláken kolagenu a elastinu, zvyšuje tonus a pevnost kůže.

Extrakt červených a divokých řas předchází procesu transdermální ztráty vlhkosti, zajišťují elasticitu a pevnost kůže.

Prolin a treonin se účastní syntézy kolagenu a elastinu. Tyto cenné aminokyseliny napomáhají regeneraci kolagenového skeletu kůže, posílení jejich ochranných funkcí.

Argirelin uvolňuje mimické svaly, zmenšuje hloubku vrásek a předchází vytváření nových. Představuje peptidový komplex, pronikající do hlubokých vrstev kůže. Nenahraditelná složka proti-stárnoucí kosmetiky.

Mořský kolagen a kyselina hyaluronová intenzivně hydratují pleť, vyhlazují ji, předchází vytváření vrásek a stařeckému provisu kůže.

Vitamíny A, C, E mají zesílené antioxidační účinky, zmenšují a zabraňují pigmentaci kůže.

PRIVILEGE REGENERAČNÍ OČNÍ KRÉM S EXTRAKTEM A OLEJEM KÁVY KONA

kód: 60060
balení: 30 ml



složení:

organická šťáva z listů aloe vera, olej sladkých mandlí, glycerin, olej jojoba, rozpustný kolagen, kyselina stearinová, demitikon, olej kávy arabika, sorbitan stearát, voda, fenoxylethanol, vitamín C (3-O-Ethyl askorbová kyselina), karbomer, cetylalkohol, triethanolamin, karamel, glyceryl stearát, PEG-100 Stearate, caprylyl glykol, ethylhexylglycerin, allantoin, hexyleneglycol, skvalen, vitamín E, vitamín A, leukonostok/fermentovaný filtrát kořene ředkve, dužina plodů acai, kyselina hyaluronová, myristylalkohol, stearylalkohol, extrakt kávy robusta, tokoferol, extrakt květů heřmánku římského, extrakt čepelatky, sorban draselný, argirelin (acetyl hexapeptid-8), trisodium EDTA.

Dodává vaší pokožce zářivost.

Vyživuje, hydratuje a změkčuje jemnou kůži kolem očí, upravuje nedostatky vyplývající z věku a přidává jas.

Účinky aktivních složek.

Extrakt a olej kávy Kona poskytují silné omlazující účinky. Aktivují výměnné procesy a ochranné vlastnosti kůže, udržují hladinu její hydratace, obnovují elasticitu a zabraňují fotostárnutí. Díky antioxidačnímu působení oleje kávy se zpomaluje proces uvadání pleti.

Olej sladkých mandlí a olej jojoba změkčují, vyživují, osvěžují a tonizují pleť, zmenšují tmavé kruhy pod očima a zpomalují proces stárnutí buněk.

Šťáva z listů aloe vera (organická), mořský kolagen, skvalen a kyselina hyaluronová mají silné hydratační a uklidňující účinky na tenkou a jemnou pleť kolem očí.

Allantoin stimuluje regeneraci epidermisu a obnovuje ochranné funkce kůže.

Vitamíny A, C, E mají zesílené antioxidační účinky, zmenšují pigmentaci pokožky, zrychlují regeneraci buněk.

Argirelin uvolňuje mimické svaly, zmenšuje hloubku existujících vrásek a předchází vytváření nových. Představuje peptidový komplex, pronikající a působící v hlubokých vrstvách kůže.

Dužina plodů acai — bohatý zdroj aminokyselin, vitamínů a antioxidantů, má omlazující účinky, zlepšuje elasticitu a pevnost pokožky.

PRIVILEGE OMLAZUJÍCÍ DENNÍ KRÉM NA OBLIČEJ A KRK S EXTRAKTEM A OLEJEM KÁVY KONA

kód: 60070
balení: 50 ml



složení:

organická šťáva z listů aloe vera, caprylic/capric triglycerid, glycerin, olej jojoba, rozpustný kolagen, kyselina stearinová, dimethikon, olej kávy arabika, sorbitan stearát, voda, fenoxylethanol, karbomer, cetylalkohol, triethanolamin, karamel, Glyceryl stearát, PEG-100 Stearate, caprylyl glykol, ethylhexylglycerin, vitamín C (3-O-Ethyl askorbová kyselina), allantoin, hexyleneglykol, skvalen, vitamín E, vitamín A, leukonostok/fermentovaný filtrát kořene ředkve, dužina plodů acai, kyselina hyaluronová, myristylalkohol, stearylalkohol, extrakt kávy robusta, tokoferol, extrakt květů heřmánku římského, extrakt čepelatky, sorban draselný, argirelin (acetyl hexapeptid-8), trisodium EDTA.

Regenerace a ochrana na celý den.

Připravte pleť na nový den omlazujícím denním krémem. Je plný aktivních složek a zajistí pokračující hydrataci, zjemnění a lifting-efekt, normalizuje činnost mazových žláz.

Účinky aktivních složek.

Extrakt a olej kávy Kona poskytuje silné omlazující účinky. Aktivují výměnné procesy a ochranné vlastnosti kůže, udržují hladinu její hydratace, obnovují elasticitu a zabraňují fotostárnutí. Díky antioxidačnímu působení oleje kávy se zpomaluje proces uvadání pleti.

Šťáva z listů aloe vera (organická) vyhovuje všem typům kůže, má hydratační a uklidňující účinky. Stimuluje syntézu vláken kolagenu a elatinu, zvyšuje tonus a pevnost pokožky.

Olej jojoba zabraňuje suchosti kůže, změkčuje ji a zvyšuje pevnost. Díky vysoké koncentraci aminokyselin zpomaluje objevení příznaků vadnutí pleti.

Mořský kolagen, skvalen a kyselina hyaluronová intenzivně hydratují pleť, vyhlazují její povrch a předcházejí vytváření vrásek a věkovému provisu kůže.

Vitamíny A, C, E mají zesílené antioxidační účinky, zmenšují pigmentaci pleti, urychlují regeneraci buněk.

Dužina plodů acai — bohatý zdroj aminokyselin, vitamínů a antioxidantů, má omlazující účinky, zlepšuje elasticitu a pevnost pokožky.

PRIVILEGE OMLAZUJÍCÍ NOČNÍ KRÉM NA OBLIČEJ S VÝTAŽKEM KÁVY KONA

kód: 60080
balení: 50 ml



složení:

organická šťáva z listů aloe vera, caprylic/capric triglycerid, glycerin, olej jojoba, kyselina stearinová, rozpustný kolagen, voda, dimethikon, sorbitan stearát, fenoxylethanol, karbomer, cetylalkohol, triethanolamin, Glyceryl stearát, PEG-100 Stearate, caprylyl glykol, ethylhexylglycerin, vitamín C (3-O-ethyl askorbová kyselina), allantoin, hexyleneglycol, skvalen, vitamín E, vitamín A, leukonostok/fermentovaný filtrát kořene ředkve, dužina plodů acai, kyselina hyaluronová, myristylalkohol, stearylalkohol, extrakt kávy robusta, tokoferol, extrakt květů heřmánku římského, extrakt čepelatky, sorban draselný, argirelin (acetyl hexapeptid-8), trisodium EDTA.

Noční péče pro regeneraci a výživu.

Úžasný proti-stárnoucí krém naplňuje pokožku komplexem aktivních složek, zatímco vy spíte. Nový den přivítáte s mnohem pevnější, hladší a jasnější pleť.

Účinky aktivních složek.

Extrakt kávy Kona poskytuje silné omlazující účinky. Aktivuje výměnné procesy v kůži, podporuje hladinu její hydratace, obnovuje elasticitu a předchází fotostárnutí. Zlepšuje mikrocirkulaci krve, zmenšuje a zabraňuje otokům.

Šťáva z listů aloe (organická) vyhovuje všem typům kůže, má hydratační a uklidňující účinky. Stimuluje syntézu vláken kolagenu a elatinu, zvyšuje tonus a pevnost pokožky.

Olej jojoba zabraňuje suchosti kůže, změkčuje ji a zvyšuje pevnost. Díky vysoké koncentraci aminokyselin zpomaluje objevení příznaků vadnutí pleti.

Mořský kolagen, skvalen a kyselina hyaluronová intenzivně hydratují pleť, vyhlazují ji, zabraňují vytváření vrásek a věkovému procesu kůže.

Vitamíny A, C, E mají zesílené antioxidační účinky, zmenšují a zabraňují pigmentaci kůže, zrychlují regeneraci buněk.

Panthenol a vitamín B12 zrychlují regeneraci buněk, vyhlazují pleť, zlepšují barvu tváře.

Dužina plodů acai — bohatý zdroj aminokyselin, vitamínů a antioxidantů, má omlazující účinek, obnovuje elasticitu a pevnost kůže.

Coralbrite

Premium Toothpaste
with Coral Apatite®

Net Wt. 90 g (2.02 oz)

• Japanese mint flavour
• 99.7% natural ingredients
• Free from: fluoride, mineral
oil, triclosan, SLES, parabens,
TEG, chlorhexidine

coralclub

CORALBRITE – ZUBNÍ PASTA S CORAL APATITE®

kód: 5720

balení: tuba 80 g



Popis:

Zubní pasta Coralbrite s korálovým hydroxyapatitem:

- důkladně čistí zuby od plaku;
- snižuje demineralizaci;
- zlepšuje remineralizaci zubní skloviny;
- snižuje citlivost zubů;
- leští a rozjasňuje zubní sklovinu;
- zabraňuje vzniku zubního kazu;
- osvěžuje a zabraňuje nepříjemnému zápachu.

složení:

voda, uhlíčitán vápenatý, glycerin, sorbitol, hydroxyapatit (Coral Apatite®), celulózová guma, japonský mátový olej, mýdlový základ Sekken Soji na bázi kokosového oleje, fenoxyethanol, citrát sodný, karagenan, allantoin, cibulový extrakt, pistáciová mastika.

Japonská zubní pasta Coralbrite — je nové slovo nejen mezi výrobky pro ústní hygienu, ale také mezi zubními pastami s hydroxyapatitem. To je jedna z prvních zubních past na světě s hydroxyapatitem na základě korálu, což je přírodním zdrojem minerálů. 99,7% složek zubní pasty jsou získány z přírodních minerálů, rostlin, ovoce, řas a dokonce i zeleniny. Zubní pasta Coralbrite s osvěžující vůní japonské máty nejen dokonale čistí, ale také chrání, obnovuje zubní sklovinu a brání vzniku zubního kazu.

Účinky aktivních složek.

Hydroxyapatit vápenatý je hlavní složkou zubů a kostí (75% zubní skloviny se skládá z hydroxyapatitu).

Hydroxyapatit Coral Apatite®, který tvoří základ zubní pasty Coralbrite, je vyroben z přírodních fosilních korálů (Fossil Coral) z ostrova Yonaguni (Yonaguni Island) v Japonsku. Korálový apatit je cenný a vzácný zdroj na světě a je zdrojem nejen vápníku a fosforu, ale i mnoha dalších minerálů (více než 70), které byly rozpuštěny ve starověké mořské vodě před 10 tisíci lety. Díky své porézní struktuře má korál funkci sorbentu, což znamená, že poskytuje lepší čištění od plaku a osvětlení zubní skloviny.

Přírodní vápník dodává nejen ionty vápníku, ale také udržuje v ústech zásadité pH (hodnota pH zubní pasty je 10), což snižuje demineralizaci a prodlužuje regenerační účinek hydroxyapatitu.

Cibulový extrakt a allantoin zklidňují podráždění a záněty, podporují hojení, stejně jako unikátní pistáciová mastika. A společně s japonským mátovým olejem poskytuje tento bylinný komplex nádhernou osvěžující chuť a vůni.

kód: 5710
balení: flakon 50 ml



složení:

rafinovaný olej emu 99,7%, esenciální olej z listů rozmarýny, vitamin E

Jako první objevili léčivé vlastnosti tuku emu australští domorodci. Již po staletí je používán jako univerzální prostředek na mnoho neduhů: rány, popáleniny, bolesti kloubů a kožní onemocnění.

Olej Emu je vysoce koncentrovaný produkt přírodního původu. Rychle se vstřebává, aniž by na pokožce zanechával stopy mastnoty. Protizánětlivé a zvlhčující vlastnosti tuku emu jsou dány vysokým (asi 70%) obsahem nenasycených mastných kyselin, mezi nimiž převažují kyseliny olejové a linolové. Kyselina linolová je známá svými příznivými účinky na bolesti svalů a kloubů.

Prostaglandiny s kyselinou linolovou snižují otoky a ztuhlost kloubů, a svalové napětí spojené se zvýšenou fyzickou aktivitou.

Olej Emu je skvělý hydratační prostředek. Díky vysokému obsahu kyseliny olejové se rychle vstřebává, proniká do hlubokých vrstev pokožky a zajišťuje hydrataci po celý den. Tato mononenasycená mastná kyselina s sebou nese další biologicky aktivní látky, což významně zlepšuje jejich transport hluboko do pokožky.

Olej Emu navíc nezanáší póry a tím pádem nezpůsobuje tvorbu akné, proto je vhodný také jako péče o suchou a problematickou pleť. Podporuje regeneraci a hojení pokožky, snižuje podráždění a zánět při různých kožních problémech. Působí na pokožku zklidňujícím způsobem, snižuje její svědění a zabraňuje tvorbě keloidní tkáně, díky čemuž je hojení rychlejší, intenzivnější a není doprovázeno tak bolestivým průběhem a estetickými vadami. Může být aplikován na rány ve stadiu časné epitelizace, protože tuk emu vykazuje bakteriostatické vlastnosti, brání množení různých druhů bakterií v ráně. Při jeho použití probíhá hojení pooperačních stehů nebo popálenin mnohem rychleji.

Olej Emu se dobře kombinuje s jinou kosmetikou, neobsahuje alergeny a jeho použití je velmi ekonomické.

Esenciální olej z rozmarýnových listů dodává produktu nejen příjemnou bylinnou vůni, ale také zvyšuje jeho primární vlastnosti. Stejně jako všechny éterické oleje, má i rozmarýnový olej antiseptické a protizánětlivé vlastnosti, blahodárně působí na svalovou únavu a ztuhlost svalů a účinně hojí jizvy a šrámy.

TĚLOVÝ BALZÁM "OLEJ EMU S OLEJEM ČAJOVNÍKU"

kód: 91605
balení: 15 ml



složení:

olivový olej, olej emu, olej ze sladkých mandlí, olej z pecek meruňky, olej z naklíčeného obilí, včelí vosk, vitamín E, olej z čajovníku.

Jedná se o tělový balzám na bázi oleje emu s obsahem oleje z čajovníku, vitamínu E a jiných přírodních složek. Díky vysoké schopnosti oleje emu pronikat do pokožky se všechny složky tělového balzámu dostanou hluboko do podkožních vrstev, čímž dochází ke zvýšení jeho blahodárných účinků.

Speciální Složení zlepšuje lokální prokrvení, uvolňuje svaly, regeneruje pokožku, příznivě působí na revitalizaci kůže a pomáhá s následky spálenin různého druhu (tepelných, chemických, slunečních). Při dlouhodobém používání tělového balzámu se normalizuje vyměšování tukových žláz, zlepšuje se struktura a vzhled pokožky. Díky oleji z čajovníku a měsíčku lékařskému, které se v dermatologii používají jako protizánětlivé, dezinfekční a revitalizační prostředky, působí balzám velmi dobře na podrážděnou pokožku.

Olej čajovníku — Australští domorodci znají účinky čajovníku (*Melaleuca alternifolia*) od pradávna. Listy používali k hojení ran. Olej z čajovníku má ochranné, regenerační, revitalizační a imunitu posilující účinky. Díky svým vlastnostem blahodárně působí při popáleninách, řezných ranách, kousnutí hmyzem, vyrážkách a oparech. Také snižuje únavu pokožky, změkčuje a vyživuje ji, zvyšuje pružnost vlasečnic, optimalizuje mikrocirkulaci krve, pomáhá odstraňovat otoky a vnější varikózní síť.

Včelí vosk, další složka tohoto balzámu, je pokožkou dobře vstřebáván a dodává jí hladký a hebký vzhled. Vosk je pro kůži prospěšný, protože je svým Složením blízky řadě složek kožního mazu. Napomáhá vzniku voskovité vrstvy na povrchu pokožky a tím předchází jejímu vysychání. Obsah vitamínu A a karotenoidů má blahodárny vliv na regenerační procesy epitelových tkání.

Vitamín E ("vitamín krásy") chrání pokožku před působením volných radikálů, předchází jejímu předčasnému stárnutí a vzniku vrásek, zásobuje pokožku kyslíkem a vlhkostí a zabezpečuje její svěžest a pružnost.

Oleje pecek mandloně, meruňky a naklíčeného obilí jsou zdrojem nenasycených mastných kyselin, minerálů, vitamínů a jiných prospěšných látek. V kombinaci s olejem emu snižují podráždění a mají změkčující, zvláčňující a regenerační účinek.

TĚLOVÝ KRÉM "COOL RELIEF"

kód: 91645
balení: 120 g



složení:

voda, mentol, kafr, olej emu, cetearový líh, dicetyl fosfát, ceteth-10 fosfát, vosk, steran glycerolu, stearinová kyselina, Methylsulfonylmethane (MSM), rýžový olej, sulfát glukosaminu, fenoxylethanol, triethanolamin, karbomer, eukalyptový olej, olej z máty zahradní, olej z máty polní, hřebíčkový olej, výtažek z kadidlovníku a rakytníku.

Zdravý odpočinek a aktivní život jsou vaší hlavní prioritou! Jste energičtí a vždy v pohybu! Ovšem v určité době může v tomto životně důležitém systému dojít k jeho zhroutilí.

V případě natažení svalů, traumat, při bolestech páteře, při problémech s klouby vám pomůže Cool Relief – krém, který zahřeje svaly, odstraní ztuhlost pohybů a přinese úlevu. Byl vytvořen speciálně pro rychlou a efektivní regeneraci, působí s výrazně tlumivými účinky, stimuluje směnné procesy a zlepšuje pohyblivost pohybového aparátu. Jeho unikátní olejový základ (přírodní olej emu) proniká hluboko do pokožky a zajišťuje tak vysokou biologickou přístupnost aktivních látek do zasažených tkání.

Kafr podporuje krevní oběh a má hřejivé a tonizující účinky, normalizuje stav cév, uvolňuje svaly a snižuje pocit bolesti.

Mentol působí dráždivě na nervová zakončení svalů a tím zabezpečuje tlumivý a lehce chladivý efekt, napomáhá odtoku krve z vnějších žil a uklidňuje poškozené místo.

Olej Emu je známý svým uklidňujícím efektem při bolestech svalů a kloubů, zmenšuje původní ohniska, otoky a ztuhlost v kloubech a uvolňuje přílišné svalové napětí.

MSM (methylsulfonylmethan) působí aktivně na tvorbu kolagenu a keratinu – hlavní strukturní bílkoviny kožního vaziva a chrupavky podporující pružnost a pohyblivost kloubů, napomáhá potlačovat zánět vyvolaný oxidačními procesy, působí regeneračně na poškozené buňky a podporuje růst nových buněk v chrupavkách a šlachách.

Sulfát glukosaminu je hlavním prvkem vnitrokloubní tekutiny, která zajišťuje "mazání" kloubů, zmenšuje tření a opotřebením chrupavek, podporuje výrobu chondroitinu pro zpevnění kostní a chrupavčité tkáně. Obnovuje fermentační procesy v kloubní chrupavce, zabezpečuje její celistvost a odolnost, chrání jí před porušením a nepříznivými reakcemi.

Výtažek z pryskyřice kadidlovníku (*Boswellia serrata*) napomáhá ozdravení kloubů a zlepšuje mikrocirkulaci krve. Kadidlovník je označován také jako "bojovník se záněty". Aktivní prvky kadidlovníku – boswellové kyseliny – brzdí nepříznivé procesy v pojivových tkáních, zmenšují otoky kloubů a posilují a napomáhají regeneraci poškozených krevních cév.

Výtažek z rakytníku (*Hippophae rhamnoides*) stimuluje látkovou výměnu v pokožce, zvyšuje její kvalitu, je zdrojem jedinečného komplexu biologicky aktivních látek a jedním z největších zdrojů vitamínů A, C a E.

Krém Cool Relief působí jemně a spolehlivě. Zpočátku zklidní postižené místo, mírně ho ochladí, poté příjemně a nadlouho zahřeje a potíže zmizí!

kód: 91637
balení: 44 ml



Popis:

Dokáže pomoci při:

- Popáleninách, ranách, proleženinách, hemoroidech
- Kožních onemocněních (psoriáza, alergická dermatitida, ekzém)
- Respiračních onemocněních viróvé a bakteriální povahy (chřipka, angina, virová infekce dýchacích cest atd.)

složení:

stříbro 24 ppm, voda, karbinol, triethanolamin.

"Silver Gel" na základě koloidního stříbra je antiseptický a antibakteriální prostředek. Gelový základ zaručuje vysokou biologickou přístupnost stříbra do zasažených tkání a účinnost jeho působení.

Stříbro potlačuje působení specifických enzymů, přítomných v metabolických procesech mnohých druhů bakterií (téměř 650), virů a plísní. Stříbro proniká do nakažených buněk, blokuje dýchací funkce bakterií a uzavírá přístup výživných látek. To vede k zániku nemocných buněk, ale neškodí buňkám zdravým.

Úžasné vlastnosti stříbra se projevují při jeho kontaktu se zasaženými tkáněmi. Po nanesení na ránu se stříbro spojuje s bílkovinami a vytváří ochrannou vrstvu, potahuje nervová zakončení a předchází podráždění.

Díky působení stříbra se rána rychle čistí od nekrotických látek, zastavuje se rozvoj patologických procesů a zrychluje se proces regenerace.

SILVER-MAX CARE

kód: 91679/91678
balení: 118/236 ml



Popis:

- zdravá pokožka
- dezinfekce

složení:

očištěné stříbro v koncentraci 0,01 mg/ml
a voda.

Není léčebným prostředkem.

"Silver-Max Care" byl vytvořen na základě koloidního stříbra, které je silným přírodním antiseptikem a má antimikrobní účinky. Koloidní stříbro v tomto produktu v koncentraci 10 ppm působí efektivně na patogenní bakterie, rychle se odplavuje z organismu a nevede k pigmentaci pokožky. Výrobní technologie koloidního roztoku umožňuje částicím stříbra úplně se rozpustit ve vodě a garantuje vysokou kvalitu produktu.

Koloidní stříbro působí na více než 350 druhů škodlivých mikroorganismů, včetně stafylokoků a helikobakterií pilori, a nepůsobí na organismus toxicky. Má silný baktericidní efekt. Vniká do nakažené buňky, ionty stříbra blokují přívod výživných látek k viru, a tím ničí nemocné buňky. Stříbro neškodí zdravým buňkám. To znamená, že zabíjí pouze patogenní bakterie, a zároveň je bezpečné pro užitečnou flóru organismu.

Účinky stříbra se projevují při kontaktu s napadenými tkáněmi. Pokud se stříbro dostane do hnisavé rány, pak se váže na bílkoviny, vytváří ochrannou vrstvu, obklopuje nervová zakončení a předchází podráždění. Pod vlivem stříbra se rána rychle čistí od nekrotické hmoty, což zamezuje rozvoji různých patologických jevů a urychluje se proces hojení. Koloidní stříbro efektivně působí při kožních precitlivělostech a snížené pohyblivosti kloubů.

Stříbro je jedna z nejdůležitějších mikročastic nezbytných pro normální fungování lidského organismu. Obzvláště ho potřebuje mozek, žlázy s vnitřním vyměšováním, játra, ledviny a kosti. Stříbro se aktivně účastní látkové výměny v organismu, syntézy mnohých důležitých enzymů a vitaminů, reguluje energetickou výměnu a napomáhá zvýšení počtu lymfocytů, erytrocytů a hemoglobinu.

KOSMETICKÝ OLEJ ČAJOVNÍKU

kód: 5701
balení: 30 ml

složení:

100% éterický olej dřeviny rodu *Melaleuca alternifolia*



Olej čajovníku Tea Tree Oil se nezískává z listů nám známého čajovníku *Camelia sinensis*, ale z lístků stromů a keřů čeledi myrtovitých - kajeputu (*Melaleuca alternifolia*). Oblastí výskytu kajeputu je Malajsie a jihovýchodní Asie. Olejová emulze Tea Tree Oil je poměrně koncentrovaná, a proto je určena pouze k zevnímu použití. Ovšem i při zevním použití oleje musí být jedinci s citlivou pokožkou velmi opatrní.

Současná věda poprvé zkoumala účinky oleje z čajovníku Tea Tree Oil na začátku 20. století. Výzkumem bylo zjištěno, že jeho antiseptická aktivita je stokrát vyšší než u kyseliny karbolové, ale pro lidský organismus je neškodná. V roce 1937 byl objeven ještě jeden fantastický účinek tohoto oleje: v přítomnosti krve a jiných látek organického původu se jeho antiseptický účinek zvyšuje o dalších 10 až 20%.

V současné době se olej z čajovníku Tea Tree Oil používá jako antiseptický prostředek se širokým spektrem účinnosti. Jak konstatovali američtí vědci: "Tento antiseptický prostředek disponující antibakteriálními, protiplísňovými a protizánětlivými účinky může zvládnout prakticky všechny kožní problémy počínaje lupenkou na temeni až po plíseň nehtů na palcích u nohou". Složení tohoto oleje představuje vyváženou kombinaci 50ti aktivních složek (monoterpeny, diterpeny, cineole, viridifloren, B-terpineol, L-terpineol, adt.), které zabezpečují ozdravné působení na pokožku.

Olej z čajovníku má regenerační účinek, odstraňuje podráždění, otoky, svědění, zarudnutí a akné. V kosmetice se používá v denní péči o mastnou pleť a také při výskytu lupů, vypadávání vlasů a proti bradavicím. Vysoká schopnost oleje pronikat do pokožky mu dovoluje působit nejen v jejích vrchních i vnitřních vrstvách, ale i na buněčné úrovni pokožky.

Olej je nepostradatelný při bodnutí hmyzem. Je zajímavé, že olej z čajovníku působí výlučně na patologicky změněná pásma pokožky, zlepšuje růst a obnovení jejích buněk. Dokonce i při napadení pokožky parazity (vší, klíšťata) má použití tohoto oleje dlouhodobý blahodárny účinek.

Působení oleje z čajovníku na zasažená pásma tkání určuje jeho použití při různých úrazech svalů, kloubů, nataženích, pořezání, odřeninách a popáleninách. Velmi dobře uklidňuje a dezinfikuje postižená místa a přispívá k jejich regeneraci. Mimo to potlačuje působení různých mikroorganismů, bakterií a plísní atd.

Teplá koupel s několika kapkami oleje z čajovníku má vynikající uvolňující účinek, zvyšuje tonus a imunitu.

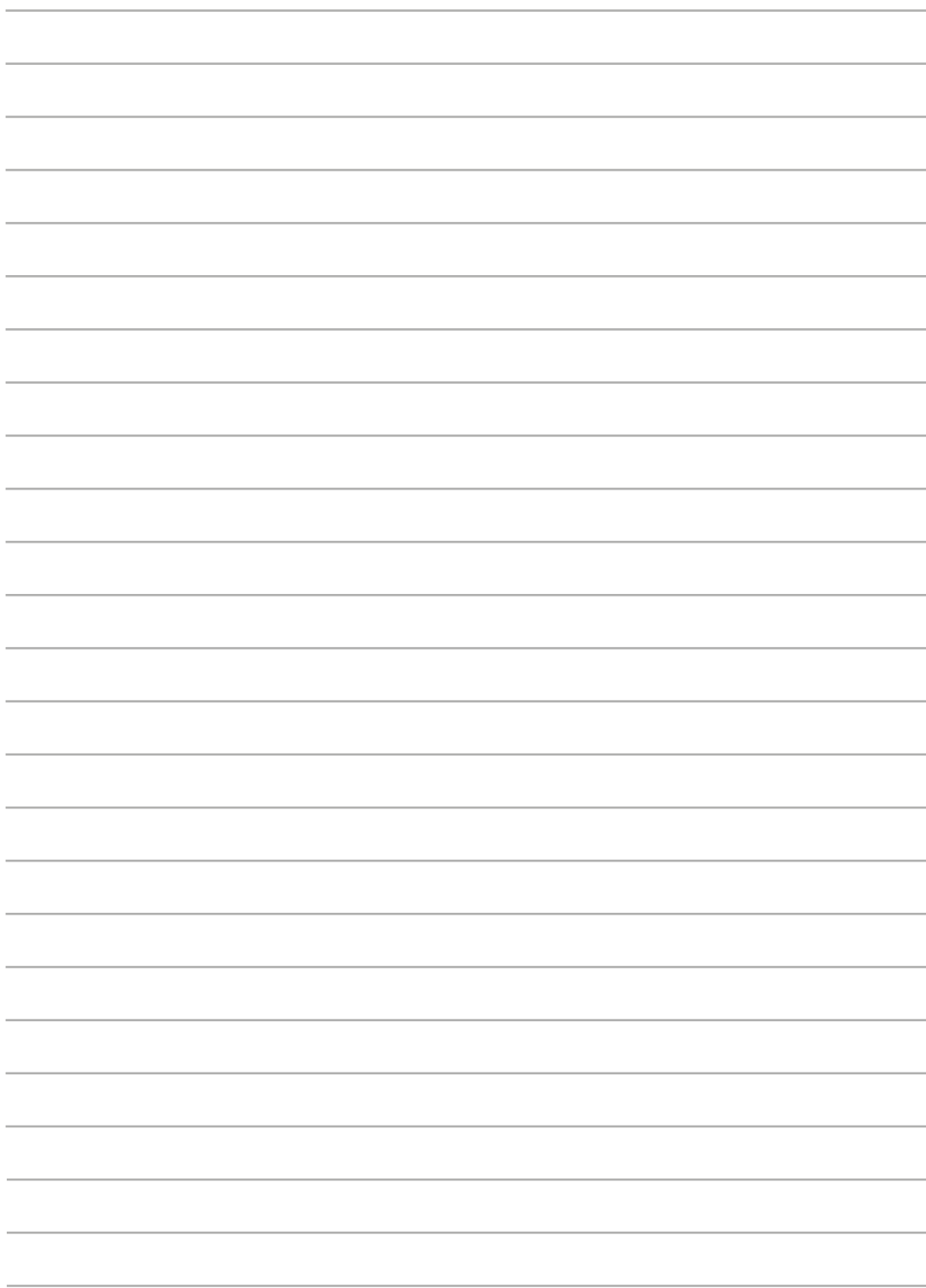



coralclub



coral.club

